



Freguesia de Rabal

PRESTAÇÃO DE CONTAS

Gerência de 2023-01-01 a 2023-12-31

RELATÓRIO DE GESTÃO

2023



FREGUESIA DE RABAL

ÍNDICE

NOTA INTRODUTÓRIA	2
CARATERIZAÇÃO DA ENTIDADE	3
IDENTIFICAÇÃO DA ENTIDADE	3
ESTRUTURA ORGANIZACIONAL	3
DESCRIÇÃO SUMÁRIA DAS ATIVIDADES	4
ORGANIZAÇÃO CONTABILÍSTICA	4
ANÁLISE DA EXECUÇÃO ORÇAMENTAL	4
RECEITAS	5
DESPESAS	6
ANÁLISE DA DESPESA ORÇAMENTAL	7
FECHO ORÇAMENTAL	8
OPERAÇÕES DE TESOURARIA	8
SALDO PARA A GERÊNCIA SEGUINTE	9
ATIVIDADES MAIS SIGNIFICATIVAS	9
CONSIDERAÇÕES FINAIS	10

NOTA INTRODUTÓRIA

O órgão executivo da Freguesia de Rabal em cumprimento com o Sistema de Normalização Contabilística (SNC-AP), aprovado pelo Decreto-Lei n.º 192/2015, de 11 de setembro, pelo Decreto-Lei n.º 33/2018, de 15 de maio, pela Portaria n.º 218/2016, de 09 de agosto e pela Lei n.º 75/2013, de 12 de setembro, com as alterações introduzidas pela Lei n.º 82/2023, de 29 de dezembro e Decreto-Lei n.º 10/2024, de 08 de janeiro, elaborou os documentos de prestação de contas da gerência do ano de 2023, nos termos legais da alínea e), do n.º 1 do art.º 16.º, para submeter a apreciação e fiscalização do órgão deliberativo, a Assembleia de Freguesia, em conformidade com o disposto no n.º 1, alínea b) do art.º 9.º do referido diploma legal.

A Freguesia de Rabal aplica o Regime Simplificado do SNC-AP nas Microentidade, segundo a Portaria n.º 218/2019 de 9 de agosto são consideradas Microentidade aquelas que, integrando o âmbito do SNC-AP, apresentem nas duas últimas prestações de contas um montante global de despesa orçamental paga inferior ou igual a 1.000.000 €.

As Microentidade ficam sujeitas à Norma Contabilística n.º 26 (NCP 26) e à divulgação do Inventário do Património.

Este documento tem como principal objetivo dar a conhecer ao órgão deliberativo, às entidades competentes e a todos os residentes da freguesia que tenham interesse, uma breve análise da situação financeira e económica da freguesia, permitindo-lhes ter um acesso fidedigno da informação relativa à prestação de contas do ano transato.

Queremos expressar o nosso apreço a todos os que conosco colaboraram, permitindo o desenvolvimento de um trabalho intenso e profícuo ao serviço da população da Freguesia, dando especial destaque ao Município de Bragança, Assembleia de Freguesia, Instituições e coletividades locais e, a todos aqueles que reconhecidamente têm pautado pelo melhoramento e engrandecimento na nossa Freguesia.

CARATERIZAÇÃO DA ENTIDADE

IDENTIFICAÇÃO DA ENTIDADE

Designação:	Freguesia de Rabal
Morada:	Largo Engenheiro José Luís Pinheiro, nº 1
Código Postal:	5300 – 791 Rabal
Freguesia:	Rabal
Concelho:	Bragança
Distrito:	Bragança
Telefone:	273 919 201
E - mail:	freguesiarabal@sapo.pt
Número Eleitores:	<= 10.000
Nº Identificação Fiscal:	507 164 601
Área:	21,146 km ²
CAE:	84113 – Administração Local
FFF atribuído em 2023:	26.391,00 €

ESTRUTURA ORGANIZACIONAL

ÓRGÃO DELIBERATIVO

Presidente:	Carla Esperança da Silva Pires
1º Secretária:	Maria Teresa Pires
2º Secretária:	Maria Irene Gonçalves
Vogal:	Henrique Pires
Vogal:	Albertina Rosa Pires
Vogal:	
Vogal:	

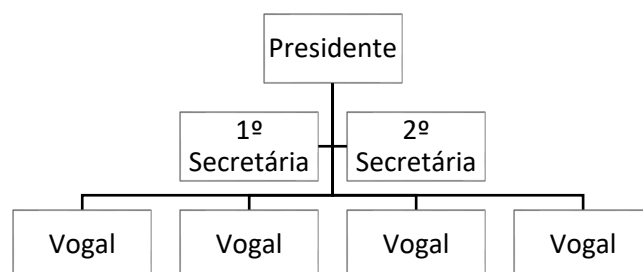

ÓRGÃO EXECUTIVO

Presidente:	Jaime Rodrigues Loureiro
Secretário:	Marcelo José Pires
Tesoureira:	Noémia Cristina Pires Ramos

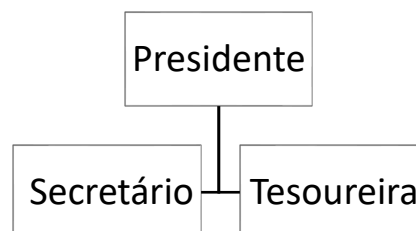

DESCRIÇÃO SUMÁRIA DAS ATIVIDADES

- Elaborar Atestados e Declarações, nos termos da Lei;
- Certificação de fotocópias;
- Recenseamento Eleitoral – apoio aos cidadãos;
- Lavrar termos de identidade e justificação administrativa;
- Registo e licenciamento de canídeos e gatídeos;
- Apoio ao desenvolvimento de atividades de natureza social, cultural, educativa, desportiva e recreativa;
- Apoio financeiro e logístico a instituições culturais, desportivas e recreativas;
- Limpeza e manutenção de caminhos rurais;
- Realização de pequenas obras;
- Manutenção e conservação do património da Freguesia.

ORGANIZAÇÃO CONTABILÍSTICA

Regime Contabilístico: SNC-AP Microentidades (Sistema de Normalização Contabilística – Administração Local – Microentidades).

Sistema de Informação: Aplicação do software “+ Juntas” orientado para o Regime Simplificado do SNC-AP Microentidades.

ANÁLISE DA EXECUÇÃO ORÇAMENTAL

Com a análise orçamental pretende-se dar a conhecer todo o processo de arrecadação de receitas e da realização das despesas durante o exercício económico, em termos globais, por tipologia da rubrica orçamental e por classificação económica.

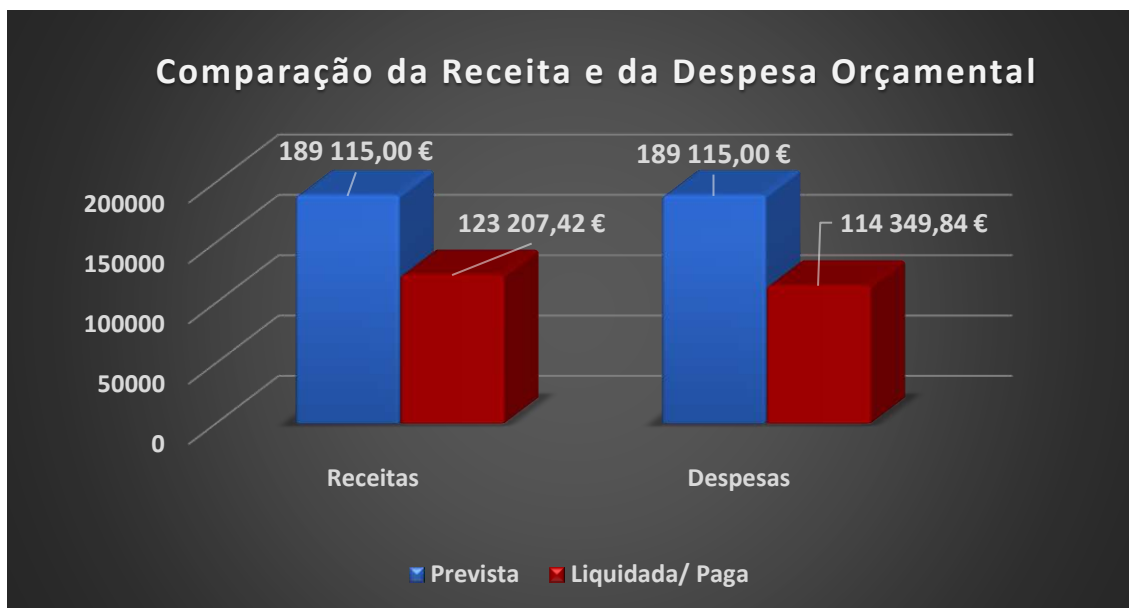

RECEITAS

O montante da receita arrecadado apresenta o valor de 90.766,09 €, mais o saldo da gerência anterior de 32.441,33 €, o que perfaz o montante de 123.207,42 €, representando um grau de execução de 65,15 % relativamente à previsão.

Da análise das receitas orçamentais podemos verificar que as receitas correntes representam 75.766,09 €, as receitas de capital foram de 15.000,00 € e o saldo da gerência anterior foi de 32.441,33 €.

Podemos verificar que o Fundo de Financiamento das Freguesias é aquele que contribui para a execução da receita e o financiamento da atividade da Junta de Freguesia.

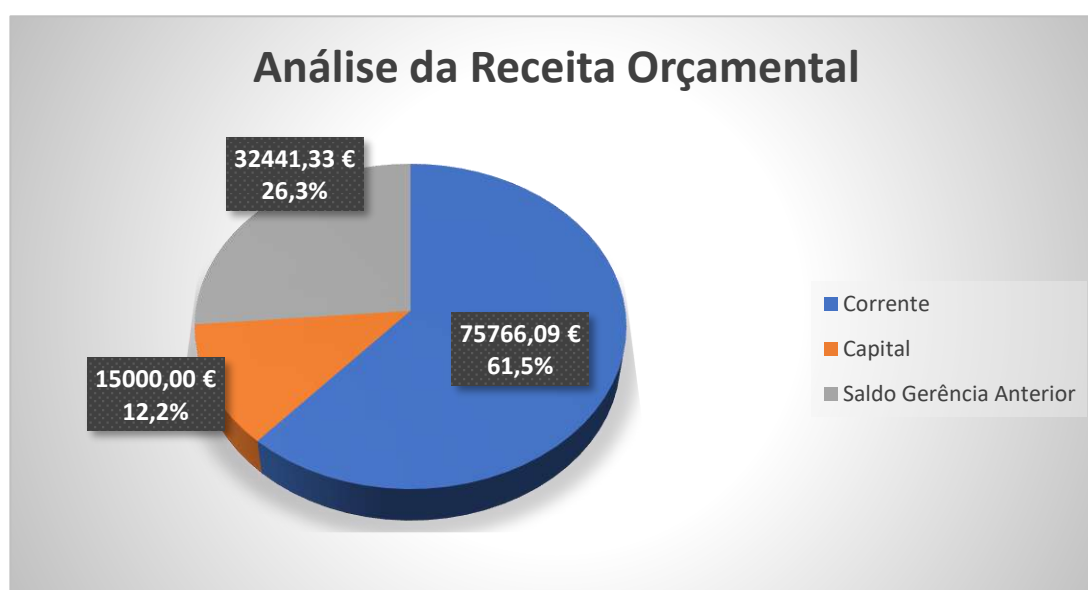

A receita total arrecadada está disposta no quadro abaixo:

Receitas (Disponibilidades)	Valor	Percentual
Impostos diretos	300,35	0,2
Taxas, multas e outras penalidades	140,00	0,1
Rendimentos de propriedade	2.177,35	1,8
Transferências correntes	72.468,88	58,8
Vendas de bens e serviços	150,00	0,1
Outras receitas correntes	529,51	0,5
Total das receitas correntes	75.766,09	61,5
Venda de bens de investimento	0,00	0,0
Transferência de capital	15.000,00	12,2
Reposição não abatida nos pagamentos	0,00	0,0
Saldo da gerência anterior (2022)	32.441,33	26,3

DESPEASAS

O montante da despesa paga apresenta um valor de 60.274,12 € de despesas correntes, mais 54.075,72 € de despesas de capital, o que perfaz o montante global de 114.349,84 €, representando um grau de execução de 60,47 % relativamente à previsão.

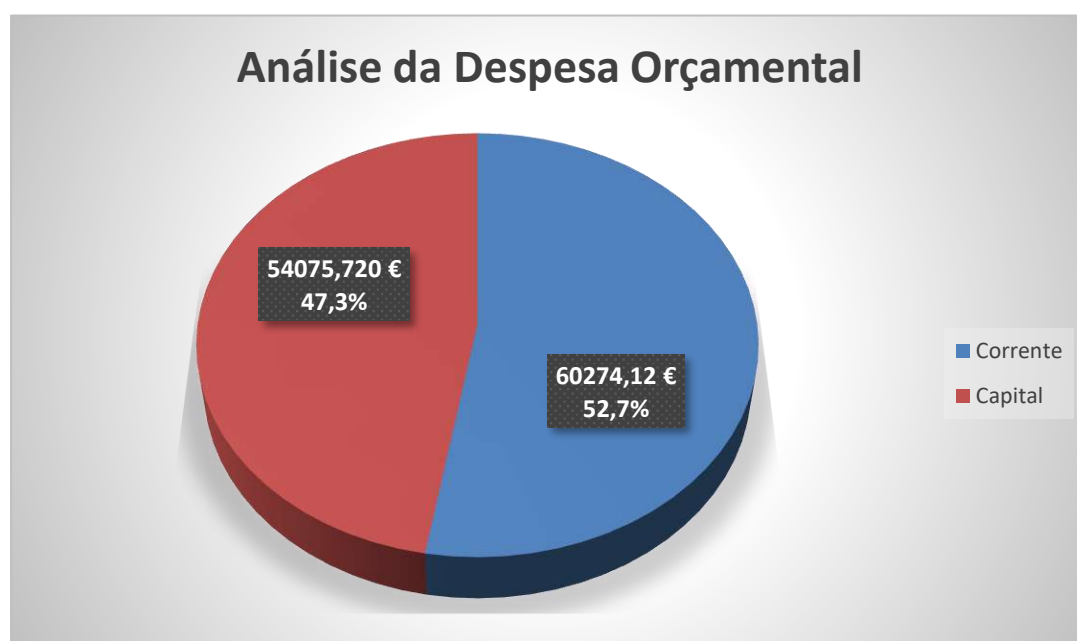

Analisando o quadro abaixo, observa-se que, grande parte das despesas correntes da Freguesia assenta, nas despesas de pessoal, funcionamento e manutenção de toda a estrutura da Freguesia. As despesas de capital assentam nos investimentos, essencialmente em despesas de reparação e manutenção das estruturas e pavimentos da Freguesia.

Despesas	Valor	Percentual
Despesas com o pessoal	16.758,38	14,7
Aquisição de bens e serviços	35.702,76	31,2
Transferências correntes	7.229,54	6,3
Outras despesas correntes	583,44	0,5
Total Despesas Correntes	60.274,12	52,7
Aquisição de bens de capital	54.075,72	47,3
Transferência e subsídios de capital	0,00	0,0
Total Despesas Capital	54.075,72	47,3

ANÁLISE DA DESPESA ORÇAMENTAL

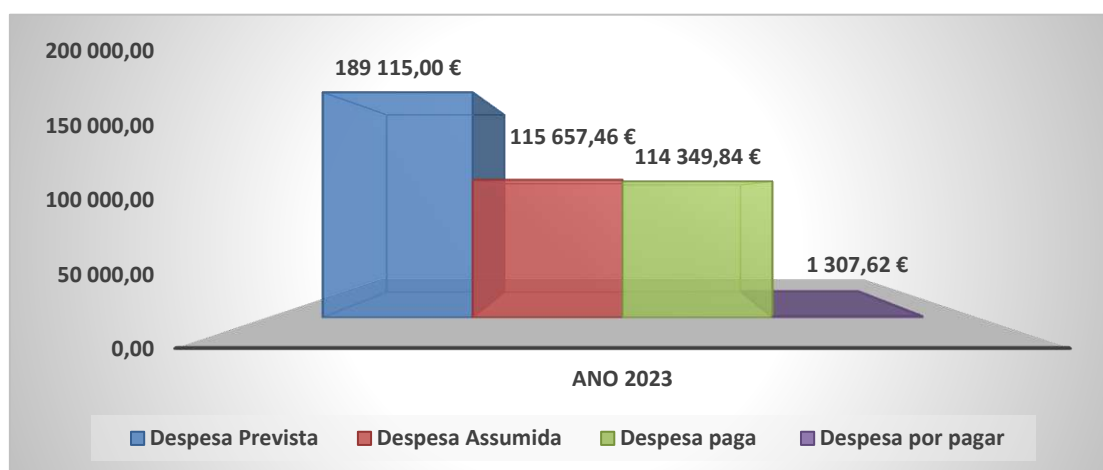

Os compromissos assumidos com obrigações foram 115.657,46 € dos quais foram pagos 114.349,84 € e ficaram por pagar 1.307,62 €.

FECHO ORÇAMENTAL

A análise orçamental final das contas deste ano estão dispostas nos quadros abaixo:

	Saldo da Gerência Anterior	32.441,33
Receita	Corrente	75.766,09
	Capital	15.000,00
	Efetiva	90.766,09
	Não Efetiva	0,00
	Total	123.207,42
Despesa	Corrente	60.274,12
	Capital	54.075,72
	Efetiva	114.349,84
	Não Efetiva	0,00
	Total	114.349,84
	Primária	114.349,84

Saldo Global	- 23.583,75
Saldo Corrente	15.491,97
Saldo de Capital	- 39.075,72
Saldo Primário	- 23.583,75

OPERAÇÕES DE TESOURARIA

As Operações de Tesouraria são operações Extraorçamentais, são operações que não são consideradas receitas ou despesas orçamentais, mas que têm reflexos na tesouraria. São operações relativas a cauções e outros, para posterior entrega ao Estado ou a outras entidades.

No que respeita às Operações de Tesouraria a análise feita foi a seguinte:

Receita	Saldo Gerência Anterior	0,00
	Operações Tesouraria	0,00

Despesa	Operações Tesouraria	0,00
	Saldo Gerência Seguinte	0,00

SALDO PARA A GERÊNCIA SEGUINTE

Depois da análise orçamental e das operações de tesouraria podemos afirmar que o saldo que transita para o ano de 2024 é de 8.857,58 €.

Saldo Gerência Seguinte	8.857,58
Operações Orçamentais	8.857,58
Operações de Tesouraria	0,00

ATIVIDADES MAIS SIGNIFICATIVAS

De acordo com os financiamentos disponíveis a seguir são apresentadas as atividades mais relevantes realizadas por esta Junta de Freguesia durante o ano de 2023:

- Limpeza, restauro e manutenção das ruas e espaços públicos da Freguesia;
- Manutenção e arranjo dos caminhos rurais e agrícolas da Freguesia;
- Limpeza e manutenção dos cemitérios da Freguesia;
- Limpeza e manutenção dos espaços verdes da Freguesia;
- Apoiamos logisticamente e financeiramente as Associações e coletividades;
- Realização e participação em atividades de natureza cultural, religiosa, desportiva e de lazer na Freguesia;
- Manutenção do gabinete de apoio à enfermagem;
- Realização da 19.ª edição da Feira de Artesanato e Produtos da Região;
- Obras de requalificação da rua da Veiga;
- Requalificação do abrigo do autocarro;
- Pavimentações de vários troços de via na Freguesia;
- Reconstrução do muro de suporte em pedra junto ao rio;
- Criação de espaços de lazer e instalação de sombreamento no Parque da Ponte;
- Reparações e obras complementares diversas na Freguesia.

CONSIDERAÇÕES FINAIS

É justo realçar as dificuldades económico-financeiras que se têm vindo a acentuar nos últimos tempos para as Freguesias, fator que condicionou a atividade deste executivo e não permitiu realizar projetos mais ambiciosos.

De salientar ainda o esforço financeiro realizado por esta Freguesia a fim de manter a qualidade dos serviços e infraestruturas de forma a garantir a qualidade de vida dos habitantes desta Freguesia, mesmo havendo variações consecutivas por parte das receitas arrecadadas

As escassas receitas próprias tornam-nos demasiado dependentes da transferência do estado, como Fundo de Financiamento das Freguesias (FFF).

Contudo, desejamos expressar o nosso apreço a todos os que conosco colaboraram, permitindo o desenvolvimento de um trabalho intenso e profícuo ao serviço da população da Freguesia.

Rabal, março de 2024.

O Presidente

O Secretário

A Tesoureira



Quadro Pessoal - 2023

Atribuicao / Competencia / Actividades	Cargo / Carreira	Formacao Académica / Profissional	Caracterizacao do Posto Trabalho	Por Tempo Indeterminado		Por tempo Determinado		Total
				Nº	Ocup Vagos	Nº	Ocup Vagos	
				0		0		0

Aprovação

Junta de Freguesia, em reunião de

Assembleia de Freguesia, em sessão de



Prestação de Contas

Demonstração do Desempenho Orçamental

Gerência de 2023-01-01 a 2023-12-31

FONTES DE FINANCIAMENTO (n)

Rubrica	Recebimentos	RP	RG	UE	EMPR	FUNDOS ALHEIOS	TOTAL	n-1
	Saldo de gerência anterior	32 441,33	0,00	0,00	0,00	0,00	32 441,33	15 291,72
	Operações orçamentais [1]	32 441,33	0,00	0,00	0,00	0,00	32 441,33	15 291,72
	Restituição do saldo oper. orçamentais	0,00	0,00	0,00	0,00	0,00	0,00	0,00
	Operações de tesouraria [A]	0,00	0,00	0,00	0,00	0,00	0,00	0,00
	Receita corrente	75 766,09	0,00	0,00	0,00	0,00	75 766,09	78 098,91
R1	Receita fiscal	300,35	0,00	0,00	0,00	0,00	300,35	334,41
R11	Impostos diretos	300,35	0,00	0,00	0,00	0,00	300,35	334,41
R12	Impostos indiretos	0,00	0,00	0,00	0,00	0,00	0,00	0,00
R2	Contribuições para sistemas de proteção social e subsistemas de saúde	0,00	0,00	0,00	0,00	0,00	0,00	0,00
R3	Taxas, multas e outras penalidades	140,00	0,00	0,00	0,00	0,00	140,00	150,00
R4	Rendimentos de propriedade	2 177,35	0,00	0,00	0,00	0,00	2 177,35	1 476,00
R5	Transferências e subsídios correntes	72 468,88	0,00	0,00	0,00	0,00	72 468,88	63 462,28
R51	Transferências correntes	72 468,88	0,00	0,00	0,00	0,00	72 468,88	63 462,28
R511	Administrações Públicas	72 468,88	0,00	0,00	0,00	0,00	72 468,88	63 462,28
R5111	Administração Central - Estado Português	66 750,43	0,00	0,00	0,00	0,00	66 750,43	57 676,67
R5112	Administração Central - Outras entidades	3 663,11	0,00	0,00	0,00	0,00	3 663,11	4 680,19
R5113	Segurança Social	0,00	0,00	0,00	0,00	0,00	0,00	0,00
R5114	Administração Regional	0,00	0,00	0,00	0,00	0,00	0,00	0,00
R5115	Administração Local	2 055,34	0,00	0,00	0,00	0,00	2 055,34	1 105,42
R512	Exterior - U E	0,00	0,00	0,00	0,00	0,00	0,00	0,00
R513	Outras	0,00	0,00	0,00	0,00	0,00	0,00	0,00
R52	Subsídios correntes	0,00	0,00	0,00	0,00	0,00	0,00	0,00
R6	Venda de bens e serviços	150,00	0,00	0,00	0,00	0,00	150,00	450,00
R7	Outras receitas correntes	529,51	0,00	0,00	0,00	0,00	529,51	12 226,22
	Receita de capital	15 000,00	0,00	0,00	0,00	0,00	15 000,00	14 500,00
R8	Venda de bens de investimento	0,00	0,00	0,00	0,00	0,00	0,00	0,00
R9	Transferências e subsídios de capital	15 000,00	0,00	0,00	0,00	0,00	15 000,00	14 500,00
R91	Transferências de capital	15 000,00	0,00	0,00	0,00	0,00	15 000,00	14 500,00
R911	Administrações Públicas	15 000,00	0,00	0,00	0,00	0,00	15 000,00	14 500,00
R9111	Administração Central - Estado Português	0,00	0,00	0,00	0,00	0,00	0,00	0,00
R9112	Administração Central - Outras entidades	0,00	0,00	0,00	0,00	0,00	0,00	0,00
R9113	Segurança Social	0,00	0,00	0,00	0,00	0,00	0,00	0,00
R9114	Administração Regional	0,00	0,00	0,00	0,00	0,00	0,00	0,00
R9115	Administração Local	15 000,00	0,00	0,00	0,00	0,00	15 000,00	14 500,00
R912	Exterior - U E	0,00	0,00	0,00	0,00	0,00	0,00	0,00
R913	Outras	0,00	0,00	0,00	0,00	0,00	0,00	0,00
R92	Subsídios de capital	0,00	0,00	0,00	0,00	0,00	0,00	0,00
R10	Outras receitas de capital	0,00	0,00	0,00	0,00	0,00	0,00	0,00
R11	Reposições não abatidas aos pagamentos	0,00	0,00	0,00	0,00	0,00	0,00	0,00
	Receita efetiva [2]	90 766,09	0,00	0,00	0,00	0,00	90 766,09	92 598,91
	Receita não efetiva [3]	0,00	0,00	0,00	0,00	0,00	0,00	0,00
R12	Receita com ativos financeiros	0,00	0,00	0,00	0,00	0,00	0,00	0,00
R13	Receita com passivos financeiros	0,00	0,00	0,00	0,00	0,00	0,00	0,00
	Soma [4]=[1]+[2]+[3]	123 207,42	0,00	0,00	0,00	0,00	123 207,42	107 890,63
	Operações de tesouraria [B]	0,00	0,00	0,00	0,00			0,00

FONTES DE FINANCIAMENTO (n)

Rubrica	Pagamentos	RP	RG	UE	EMPR	FUNDOS ALHEIOS	TOTAL	n-1
	Despesa corrente	60 274,12	0,00	0,00	0,00	0,00	60 274,12	51 135,96
D1	Despesas com o pessoal	16 758,38	0,00	0,00	0,00	0,00	16 758,38	14 870,32
D11	Remunerações Certas e Permanentes	14 407,37	0,00	0,00	0,00	0,00	14 407,37	13 725,04
D12	Abonos Variáveis ou Eventuais	238,40	0,00	0,00	0,00	0,00	238,40	264,10
D13	Segurança social	2 112,61	0,00	0,00	0,00	0,00	2 112,61	881,18
D2	Aquisição de bens e serviços	35 702,76	0,00	0,00	0,00	0,00	35 702,76	24 679,77
D3	Juros e outros encargos	0,00	0,00	0,00	0,00	0,00	0,00	0,00
D4	Transferências e subsídios correntes	7 229,54	0,00	0,00	0,00	0,00	7 229,54	9 122,49
D41	Transferências correntes	7 229,54	0,00	0,00	0,00	0,00	7 229,54	9 122,49
D411	Administrações Públicas	0,00	0,00	0,00	0,00	0,00	0,00	0,00
D4111	Administração Central - Estado Português	0,00	0,00	0,00	0,00	0,00	0,00	0,00
D4112	Administração Central - Outras entidades	0,00	0,00	0,00	0,00	0,00	0,00	0,00
D4113	Segurança Social	0,00	0,00	0,00	0,00	0,00	0,00	0,00
D4114	Administração Regional	0,00	0,00	0,00	0,00	0,00	0,00	0,00
D4115	Administração Local	0,00	0,00	0,00	0,00	0,00	0,00	0,00
D412	Entidades do Setor Não Lucrativo	2 925,00	0,00	0,00	0,00	0,00	2 925,00	600,00
D413	Famílias	4 304,54	0,00	0,00	0,00	0,00	4 304,54	8 522,49
D414	Outras	0,00	0,00	0,00	0,00	0,00	0,00	0,00
D42	Subsídios Correntes	0,00	0,00	0,00	0,00	0,00	0,00	0,00
D5	Outras despesas correntes	583,44	0,00	0,00	0,00	0,00	583,44	2 463,38
	Despesa de capital	54 075,72	0,00	0,00	0,00	0,00	54 075,72	24 313,34
D6	Aquisição de bens de capital	54 075,72	0,00	0,00	0,00	0,00	54 075,72	24 313,34
D7	Transferências e subsídios de capital	0,00	0,00	0,00	0,00	0,00	0,00	0,00
D71	Transferências de capital	0,00	0,00	0,00	0,00	0,00	0,00	0,00
D711	Administrações Públicas	0,00	0,00	0,00	0,00	0,00	0,00	0,00
D7111	Administração Central - Estado Português	0,00	0,00	0,00	0,00	0,00	0,00	0,00
D7112	Administração Central - Outras entidades	0,00	0,00	0,00	0,00	0,00	0,00	0,00
D7113	Segurança Social	0,00	0,00	0,00	0,00	0,00	0,00	0,00
D7114	Administração Regional	0,00	0,00	0,00	0,00	0,00	0,00	0,00
D7115	Administração Local	0,00	0,00	0,00	0,00	0,00	0,00	0,00
D712	Entidades do Setor não Lucrativo	0,00	0,00	0,00	0,00	0,00	0,00	0,00
D713	Famílias	0,00	0,00	0,00	0,00	0,00	0,00	0,00
D714	Outras	0,00	0,00	0,00	0,00	0,00	0,00	0,00
D72	Subsídios de capital	0,00	0,00	0,00	0,00	0,00	0,00	0,00
D8	Outras despesas de capital	0,00	0,00	0,00	0,00	0,00	0,00	0,00
	Despesa efetiva [5]	114 349,84	0,00	0,00	0,00	0,00	114 349,84	75 449,30
	Despesa não efetiva [6]	0,00	0,00	0,00	0,00	0,00	0,00	0,00
D9	Despesa com ativos financeiros	0,00	0,00	0,00	0,00	0,00	0,00	0,00
D10	Despesa com passivos financeiros	0,00	0,00	0,00	0,00	0,00	0,00	0,00
	Soma [7]=[5]+[6]	114 349,84	0,00	0,00	0,00	0,00	114 349,84	75 449,30
	Operações de tesouraria [C]	0,00	0,00	0,00	0,00	0,00	0,00	0,00
	Saldo para a gerência seguinte	8 857,58	0,00	0,00	0,00	0,00	8 857,58	32 441,33
	Operações orçamentais [8] = [4]-[7]	8 857,58	0,00	0,00	0,00	0,00	8 857,58	32 441,33
	Operações de tesouraria [D]=[A]+[B]-[C]	0,00	0,00	0,00	0,00	0,00	0,00	0,00
	Saldo global [2] - [5]	-23 583,75	0,00	0,00	0,00	0,00	-23 583,75	17 149,61
	Despesa primária	114 349,84	0,00	0,00	0,00	0,00	114 349,84	75 449,30
	Saldo corrente	15 491,97	0,00	0,00	0,00	0,00	15 491,97	26 962,95
	Saldo de capital	-39 075,72	0,00	0,00	0,00	0,00	-39 075,72	-9 813,34
	Saldo primário	-23 583,75	0,00	0,00	0,00	0,00	-23 583,75	17 149,61
	Receita total [1] + [2] + [3]	123 207,42	0,00	0,00	0,00	0,00	123 207,42	107 890,63
	Despesa total [5] + [6]	114 349,84	0,00	0,00	0,00	0,00	114 349,84	75 449,30



Prestação de Contas

Demonstração do Desempenho Orçamental

Gerência de 2023-01-01 a 2023-12-31

Assinaturas	
Contabilista	Em ___ de _____ de _____
<hr/>	
Órgão Executivo	Em ___ de _____ de _____
<hr/>	
<hr/>	
<hr/>	
<hr/>	
<hr/>	
Órgão Deliberativo	Em ___ de _____ de _____
<hr/>	
<hr/>	
<hr/>	
<hr/>	
<hr/>	
<hr/>	
<hr/>	
<hr/>	



Prestação de Contas

Demonstração de Execução Orçamental da Receita

Gerência de 2023-01-01 a 2023-12-31

Rubrica	Descrição						Reembolsos e restituições		Receitas cobradas líquidas			Grau de execução orçamental		
		Previsões Corrigidas	Receitas por Cobrar de períodos anteriores	Receitas liquidadas	Liquidações anuladas	Receitas Cobradas Brutas	Emitidos	Pagos	Períodos anteriores	Período corrente	Total	Receita por Cobrar no Final do Ano	Períodos anteriores	Período corrente
		(1)	(2)	(3)	(4)	(5)	(6)	(7)	(8)	(9)	(10)=(5)-(7)	(11)	(12)=(8)/(1)x100	(13)=(9)/(1)x100
Receita corrente		90 198,67	0,00	75 766,09	501,12	75 766,09	0,00	0,00	0,00	75 766,09	75 766,09	0,00	0,00 %	84,00 %
R1	Receita fiscal	396,00	0,00	300,35	0,00	300,35	0,00	0,00	0,00	300,35	300,35	0,00	0,00 %	75,85 %
R11	Impostos diretos	396,00	0,00	300,35	0,00	300,35	0,00	0,00	0,00	300,35	300,35	0,00	0,00 %	75,85 %
R12	Impostos indiretos	0,00	0,00	0,00	0,00	0,00	0,00	0,00	0,00	0,00	0,00	0,00	0,00 %	0,00 %
R2	Contribuições para sistemas de proteção social e subsistemas de saúde	0,00	0,00	0,00	0,00	0,00	0,00	0,00	0,00	0,00	0,00	0,00	0,00 %	0,00 %
R3	Taxas, multas e outras penalidades	300,00	0,00	140,00	0,00	140,00	0,00	0,00	0,00	140,00	140,00	0,00	0,00 %	46,67 %
R4	Rendimentos de propriedade	10 500,00	0,00	2 177,35	0,00	2 177,35	0,00	0,00	0,00	2 177,35	2 177,35	0,00	0,00 %	20,74 %
R5	Transferências e subsídios correntes	77 350,90	0,00	72 468,88	501,12	72 468,88	0,00	0,00	0,00	72 468,88	72 468,88	0,00	0,00 %	93,69 %
R51	Transferências correntes	77 350,90	0,00	72 468,88	501,12	72 468,88	0,00	0,00	0,00	72 468,88	72 468,88	0,00	0,00 %	93,69 %
R511	Administrações Públicas	77 350,90	0,00	72 468,88	501,12	72 468,88	0,00	0,00	0,00	72 468,88	72 468,88	0,00	0,00 %	93,69 %
R5111	Administração Central - Estado Português	67 195,90	0,00	66 750,43	501,12	66 750,43	0,00	0,00	0,00	66 750,43	66 750,43	0,00	0,00 %	99,34 %
R5112	Administração Central - Outras entidades	7 405,00	0,00	3 663,11	0,00	3 663,11	0,00	0,00	0,00	3 663,11	3 663,11	0,00	0,00 %	49,47 %
R5113	Segurança Social	0,00	0,00	0,00	0,00	0,00	0,00	0,00	0,00	0,00	0,00	0,00	0,00 %	0,00 %
R5114	Administração Regional	0,00	0,00	0,00	0,00	0,00	0,00	0,00	0,00	0,00	0,00	0,00	0,00 %	0,00 %
R5115	Administração Local	2 750,00	0,00	2 055,34	0,00	2 055,34	0,00	0,00	0,00	2 055,34	2 055,34	0,00	0,00 %	74,74 %
R512	Exterior - U E	0,00	0,00	0,00	0,00	0,00	0,00	0,00	0,00	0,00	0,00	0,00	0,00 %	0,00 %
R513	Outras	0,00	0,00	0,00	0,00	0,00	0,00	0,00	0,00	0,00	0,00	0,00	0,00 %	0,00 %
R52	Subsídios correntes	0,00	0,00	0,00	0,00	0,00	0,00	0,00	0,00	0,00	0,00	0,00	0,00 %	0,00 %
R6	Venda de bens e serviços	900,00	0,00	150,00	0,00	150,00	0,00	0,00	0,00	150,00	150,00	0,00	0,00 %	16,67 %
R7	Outras receitas correntes	751,77	0,00	529,51	0,00	529,51	0,00	0,00	0,00	529,51	529,51	0,00	0,00 %	70,44 %
Receita de capital		66 375,00	0,00	15 000,00	0,00	15 000,00	0,00	0,00	0,00	15 000,00	15 000,00	0,00	0,00 %	22,60 %
R8	Venda de bens de investimento	500,00	0,00	0,00	0,00	0,00	0,00	0,00	0,00	0,00	0,00	0,00	0,00 %	0,00 %
R9	Transferências e subsídios de capital	65 875,00	0,00	15 000,00	0,00	15 000,00	0,00	0,00	0,00	15 000,00	15 000,00	0,00	0,00 %	22,77 %

Rubrica	Descrição						Reembolsos e restituições		Receitas cobradas líquidas			Grau de execução orçamental		
		Previsões Corrigidas	Receitas por Cobrar de períodos anteriores	Receitas liquidadas	Liquidações anuladas	Receitas Cobradas Brutas	Emitidos	Pagos	Períodos anteriores	Período corrente	Total	Receita por Cobrar no Final do Ano	Períodos anteriores	Período corrente
		(1)	(2)	(3)	(4)	(5)	(6)	(7)	(8)	(9)	(10)=(5)-(7)	(11)	(12)=(8)/(1)x100	(13)=(9)/(1)x100
R91	Transferências de capital	65 875,00	0,00	15 000,00	0,00	15 000,00	0,00	0,00	0,00	15 000,00	15 000,00	0,00	0,00 %	22,77 %
R911	Administrações Públicas	65 875,00	0,00	15 000,00	0,00	15 000,00	0,00	0,00	0,00	15 000,00	15 000,00	0,00	0,00 %	22,77 %
R9111	Administração Central - Estado Português	0,00	0,00	0,00	0,00	0,00	0,00	0,00	0,00	0,00	0,00	0,00	0,00 %	0,00 %
R9112	Administração Central - Outras entidades	0,00	0,00	0,00	0,00	0,00	0,00	0,00	0,00	0,00	0,00	0,00	0,00 %	0,00 %
R9113	Segurança Social	0,00	0,00	0,00	0,00	0,00	0,00	0,00	0,00	0,00	0,00	0,00	0,00 %	0,00 %
R9114	Administração Regional	0,00	0,00	0,00	0,00	0,00	0,00	0,00	0,00	0,00	0,00	0,00	0,00 %	0,00 %
R9115	Administração Local	65 875,00	0,00	15 000,00	0,00	15 000,00	0,00	0,00	0,00	15 000,00	15 000,00	0,00	0,00 %	22,77 %
R912	Exterior - U E	0,00	0,00	0,00	0,00	0,00	0,00	0,00	0,00	0,00	0,00	0,00	0,00 %	0,00 %
R913	Outras	0,00	0,00	0,00	0,00	0,00	0,00	0,00	0,00	0,00	0,00	0,00	0,00 %	0,00 %
R92	Subsídios de capital	0,00	0,00	0,00	0,00	0,00	0,00	0,00	0,00	0,00	0,00	0,00	0,00 %	0,00 %
R10	Outras receitas de capital	0,00	0,00	0,00	0,00	0,00	0,00	0,00	0,00	0,00	0,00	0,00	0,00 %	0,00 %
R11	Reposições não abatidas aos pagamentos	100,00	0,00	0,00	0,00	0,00	0,00	0,00	0,00	0,00	0,00	0,00	0,00 %	0,00 %
R12	Receita com ativos financeiros	0,00	0,00	0,00	0,00	0,00	0,00	0,00	0,00	0,00	0,00	0,00	0,00 %	0,00 %
R13	Receita com passivos financeiros	0,00	0,00	0,00	0,00	0,00	0,00	0,00	0,00	0,00	0,00	0,00	0,00 %	0,00 %
R14	Saldo da gerência anterior - operações orçamentais	32 441,33	0,00	32 441,33	0,00	32 441,33	0,00	0,00	0,00	32 441,33	32 441,33	0,00	0,00 %	100,00 %
	Total	189 115,00	0,00	123 207,42	501,12	123 207,42	0,00	0,00	0,00	123 207,42	123 207,42	0,00	0,00 %	65,15 %



Prestação de Contas

Demonstração de Execução Orçamental da Receita

Gerência de 2023-01-01 a 2023-12-31

Assinaturas	
Contabilista Em ___ de _____ de _____	Órgão Deliberativo Em ___ de _____ de _____
_____	_____
_____	_____
Órgão Executivo Em ___ de _____ de _____	_____
_____	_____
_____	_____
_____	_____
_____	_____
_____	_____



Prestação de Contas

Demonstração de Execução Orçamental da Despesa

Gerência de 2023-01-01 a 2023-12-31

Rubrica	Descrição	Despesas pagas líquidas de reposições					Grau de execução orçamental						
		Despesas por pagar de períodos anteriores	Dotações corrigidas	Cativos/descativos	Compromissos	Obrigações	Períodos anteriores	Período corrente	Total	Compromissos a transitar	Obrigações por pagar	Períodos anteriores	Período corrente
		(1)	(2)	(3)	(4)	(5)	(6)	(7)	(8)=(6)+(7)	(9)=(4)-(5)	(10)=(5)-(8)	(11)=(6)/(2)x100	(12)=(7)/(2)x100
Despesa corrente		3 156,85	89 815,00	0	61 356,65	61 356,65	3 156,85	57 117,27	60 274,12	0,00	1 082,53	3,51 %	63,59 %
D1	Despesas com o pessoal	67,95	17 584,71	0	16 828,39	16 828,39	67,95	16 690,43	16 758,38	0,00	70,01	0,39 %	94,91 %
D11	Remunerações Certas e Permanentes	67,95	14 684,71	0	14 477,38	14 477,38	67,95	14 339,42	14 407,37	0,00	70,01	0,46 %	97,65 %
D12	Abonos Variáveis ou Eventuais	0,00	500,00	0	238,40	238,40	0,00	238,40	238,40	0,00	0,00	0,00 %	47,68 %
D13	Segurança social	0,00	2 400,00	0	2 112,61	2 112,61	0,00	2 112,61	2 112,61	0,00	0,00	0,00 %	88,03 %
D2	Aquisição de bens e serviços	2 051,70	60 710,19	0	36 715,28	36 715,28	2 051,70	33 651,06	35 702,76	0,00	1 012,52	3,38 %	55,43 %
D3	Juros e outros encargos	0,00	0,00	0	0,00	0,00	0,00	0,00	0,00	0,00	0,00	0,00 %	0,00 %
D4	Transferências e subsídios correntes	1 037,20	10 490,00	0	7 229,54	7 229,54	1 037,20	6 192,34	7 229,54	0,00	0,00	9,89 %	59,03 %
D41	Transferências correntes	1 037,20	10 490,00	0	7 229,54	7 229,54	1 037,20	6 192,34	7 229,54	0,00	0,00	9,89 %	59,03 %
D411	Administrações Públicas	0,00	0,00	0	0,00	0,00	0,00	0,00	0,00	0,00	0,00	0,00 %	0,00 %
D4111	Administração Central - Estado Português	0,00	0,00	0	0,00	0,00	0,00	0,00	0,00	0,00	0,00	0,00 %	0,00 %
D4112	Administração Central - Outras entidades	0,00	0,00	0	0,00	0,00	0,00	0,00	0,00	0,00	0,00	0,00 %	0,00 %
D4113	Segurança Social	0,00	0,00	0	0,00	0,00	0,00	0,00	0,00	0,00	0,00	0,00 %	0,00 %
D4114	Administração Regional	0,00	0,00	0	0,00	0,00	0,00	0,00	0,00	0,00	0,00	0,00 %	0,00 %
D4115	Administração Local	0,00	0,00	0	0,00	0,00	0,00	0,00	0,00	0,00	0,00	0,00 %	0,00 %
D412	Entidades do Setor Não Lucrativo	0,00	3 500,00	0	2 925,00	2 925,00	0,00	2 925,00	2 925,00	0,00	0,00	0,00 %	83,57 %
D413	Famílias	1 037,20	6 990,00	0	4 304,54	4 304,54	1 037,20	3 267,34	4 304,54	0,00	0,00	14,84 %	46,74 %
D414	Outras	0,00	0,00	0	0,00	0,00	0,00	0,00	0,00	0,00	0,00	0,00 %	0,00 %
D42	Subsídios Correntes	0,00	0,00	0	0,00	0,00	0,00	0,00	0,00	0,00	0,00	0,00 %	0,00 %
D5	Outras despesas correntes	0,00	1 030,10	0	583,44	583,44	0,00	583,44	583,44	0,00	0,00	0,00 %	56,64 %
Despesa de capital		0,00	99 300,00	0	54 300,81	54 300,81	0,00	54 075,72	54 075,72	0,00	225,09	0,00 %	54,46 %
D6	Aquisição de bens de capital	0,00	99 300,00	0	54 300,81	54 300,81	0,00	54 075,72	54 075,72	0,00	225,09	0,00 %	54,46 %
D7	Transferências e subsídios de capital	0,00	0,00	0	0,00	0,00	0,00	0,00	0,00	0,00	0,00	0,00 %	0,00 %

Despesas pagas líquidas de reposições

Grau de execução orçamental

Rubrica	Descrição	Despesas por pagar de períodos anteriores	Dotações corrigidas	Cativos/descativos	Compromissos	Obrigações	Períodos anteriores	Período corrente	Total	Compromissos a transitar	Obrigações por pagar	Períodos anteriores	Período corrente
		(1)	(2)	(3)	(4)	(5)	(6)	(7)	(8)=(6)+(7)	(9)=(4)-(5)	(10)=(5)-(8)	(11)=(6)/(2)x100	(12)=(7)/(2)x100
D71	Transferências de capital	0,00	0,00	0	0,00	0,00	0,00	0,00	0,00	0,00	0,00	0,00 %	0,00 %
D711	Administrações Públicas	0,00	0,00	0	0,00	0,00	0,00	0,00	0,00	0,00	0,00	0,00 %	0,00 %
D7111	Administração Central - Estado Português	0,00	0,00	0	0,00	0,00	0,00	0,00	0,00	0,00	0,00	0,00 %	0,00 %
D7112	Administração Central - Outras entidades	0,00	0,00	0	0,00	0,00	0,00	0,00	0,00	0,00	0,00	0,00 %	0,00 %
D7113	Segurança Social	0,00	0,00	0	0,00	0,00	0,00	0,00	0,00	0,00	0,00	0,00 %	0,00 %
D7114	Administração Regional	0,00	0,00	0	0,00	0,00	0,00	0,00	0,00	0,00	0,00	0,00 %	0,00 %
D7115	Administração Local	0,00	0,00	0	0,00	0,00	0,00	0,00	0,00	0,00	0,00	0,00 %	0,00 %
D712	Entidades do Setor não Lucrativo	0,00	0,00	0	0,00	0,00	0,00	0,00	0,00	0,00	0,00	0,00 %	0,00 %
D713	Famílias	0,00	0,00	0	0,00	0,00	0,00	0,00	0,00	0,00	0,00	0,00 %	0,00 %
D714	Outras	0,00	0,00	0	0,00	0,00	0,00	0,00	0,00	0,00	0,00	0,00 %	0,00 %
D72	Subsídios de capital	0,00	0,00	0	0,00	0,00	0,00	0,00	0,00	0,00	0,00	0,00 %	0,00 %
D8	Outras despesas de capital	0,00	0,00	0	0,00	0,00	0,00	0,00	0,00	0,00	0,00	0,00 %	0,00 %
D9	Despesa com ativos financeiros	0,00	0,00	0	0,00	0,00	0,00	0,00	0,00	0,00	0,00	0,00 %	0,00 %
D10	Despesa com passivos financeiros	0,00	0,00	0	0,00	0,00	0,00	0,00	0,00	0,00	0,00	0,00 %	0,00 %
	Total	3 156,85	189 115,00	0	115 657,46	115 657,46	3 156,85	111 192,99	114 349,84	0,00	1 307,62	1,67 %	58,80 %



Prestação de Contas

Demonstração de Execução Orçamental da Despesa

Gerência de 2023-01-01 a 2023-12-31

Assinaturas			
Contabilista	Em ___ de _____ de _____	Órgão Deliberativo	Em ___ de _____ de _____
_____		_____	
_____		_____	
Órgão Executivo	Em ___ de _____ de _____		
_____		_____	
_____		_____	
_____		_____	
_____		_____	
_____		_____	



Prestação de Contas

Plano Plurianual de Investimentos

Gerência de 2023-01-01 a 2023-12-31

Objetivo	Nº Do Projeto	Designação Do Projeto	Rub. Or.	Forma de realização	Fonte de Financiamento				Datas		Montante Previsto				Montante Executado			Nível de execução financeira anual (%)	Nível de execução financeira global (%)
					RG	RP	UE	EMP R	Início	Fim	Ano Anterior	Ano t	Anos seguintes	Total	Anos Anteriores	Ano t	Total		
[1]	[2]	[3]	[4]	[5]	[6]	[7]	[8]	[9]	[10]	[11]	[12]	[13]	[14]	[15]= [12]+[13]+[14]	[16]	[17]	[18]=[16]+[17]	[19]=[17] / [13]	[20]=[18] / [15]
1.1.1	01 - 1	Equipamento Informático Equipamento de informática	D6	A	0%	100%	0%	0%	01/01/2021	31/12/2027	0,00	500,00	2 000,00	2 500,00	1 320,00	0,00	1 320,00	0,00 %	52,80 %
											0,00	500,00	2 000,00	2 500,00	1 320,00	0,00	1 320,00		
1.1.1	02 - 1	Software Informático Software informático	D6	A	0%	100%	0%	0%	01/01/2021	31/12/2027	0,00	300,00	1 200,00	1 500,00	0,00	0,00	0,00	0,00 %	0,00 %
											0,00	300,00	1 200,00	1 500,00	0,00	0,00	0,00		
1.1.1	07 - 1	Ferramentas e utensílios Ferramentas e utensílios	D6	A	0%	100%	0%	0%	01/01/2021	31/12/2027	0,00	1 000,00	4 000,00	5 000,00	650,00	745,49	1 395,49	74,55 %	27,91 %
											0,00	1 000,00	4 000,00	5 000,00	650,00	745,49	1 395,49		
2.4.4	04 - 1	Água Captação e distribuição de água	D6	A	0%	100%	0%	0%	01/01/2021	31/12/2027	0,00	500,00	2 000,00	2 500,00	0,00	0,00	0,00	0,00 %	0,00 %
											0,00	500,00	2 000,00	2 500,00	0,00	0,00	0,00		
2.4.6	01 - 1	Cemitérios Cemitérios	D6	A	0%	100%	0%	0%	01/01/2023	31/12/2027	0,00	1 000,00	4 000,00	5 000,00	0,00	0,00	0,00	0,00 %	0,00 %
											0,00	1 000,00	4 000,00	5 000,00	0,00	0,00	0,00		
2.4.6	11 - 1	Parque da Ponte Reparações parque da Ponte	D6	E	0%	100%	0%	0%	01/01/2021	31/12/2023	0,00	15 000,00	0,00	15 000,00	0,00	13 430,20	13 430,20	89,53 %	89,53 %
											0,00	15 000,00	0,00	15 000,00	0,00	13 430,20	13 430,20		
3.1	06 - 1	Viação Rural Viação rural	D6	A	0%	100%	0%	0%	01/01/2021	31/12/2027	0,00	3 000,00	12 000,00	15 000,00	0,00	2 702,02	2 702,02	90,07 %	18,01 %
											0,00	3 000,00	12 000,00	15 000,00	0,00	2 702,02	2 702,02		
3.3.1	03 - 1	Toponímia Toponímia	D6	A	0%	100%	0%	0%	01/01/2021	31/12/2027	0,00	500,00	2 000,00	2 500,00	0,00	184,50	184,50	36,90 %	7,38 %
											0,00	500,00	2 000,00	2 500,00	0,00	184,50	184,50		
3.3.1	05 - 1	Arruamentos e Obras Complementares Viadutos, arruamentos e obras complementares	D6	E	0%	100%	0%	0%	01/01/2021	31/12/2027	0,00	40 000,00	160 000,00	200 000,00	8 454,93	35 928,51	44 383,44	89,82 %	22,19 %

Objetivo	Nº Do Projeto	Designação Do Projeto	Rub. Or.	Forma de realização	Fonte de Financiamento				Datas		Montante Previsto				Montante Executado			Nível de execução financeira anual (%)	Nível de execução financeira global (%)
					RG	RP	UE	EMP R	Início	Fim	Ano Anterior	Ano t	Anos seguintes	Total	Anos Anteriores	Ano t	Total		
[1]	[2]	[3]	[4]	[5]	[6]	[7]	[8]	[9]	[10]	[11]	[12]	[13]	[14]	[15]= [12]+[13]+[14]	[16]	[17]	[18]=[16]+[17]	[19]=[17] / [13]	[20]=[18] / [15]
											0,00	40 000,00	160 000,00	200 000,00	8 454,93	35 928,51	44 383,44		
3.3.1	13 - 1	Abrigo do autocarro Requalificação do muro de suporte do abrigo do autocarro	D6	E	0%	100%	0%	0%	01/01/2021	31/12/2023	0,00	5 000,00	0,00	5 000,00	0,00	1 085,00	1 085,00	21,70 %	21,70 %
											0,00	5 000,00	0,00	5 000,00	0,00	1 085,00	1 085,00		
2.5.2	02 - 1	Requalificação do polidesportivo Requalificação do polidesportivo	D6	E	0%	100%	0%	0%	01/01/2023	31/12/2023	0,00	15 000,00	0,00	15 000,00	0,00	0,00	0,00	0,00 %	0,00 %
											0,00	15 000,00	0,00	15 000,00	0,00	0,00	0,00		
2.5.1	03 - 1	Requalificação dos lavadouros Requalificação dos lavadouros	D6	E	0%	100%	0%	0%	01/01/2023	31/12/2023	0,00	15 000,00	0,00	15 000,00	0,00	0,00	0,00	0,00 %	0,00 %
											0,00	15 000,00	0,00	15 000,00	0,00	0,00	0,00		
3.5	04 - 1	Melhoramento da rede WIFI Melhoramento da rede WIFI	D6	A	0%	100%	0%	0%	01/01/2023	31/12/2023	0,00	2 500,00	0,00	2 500,00	0,00	0,00	0,00	0,00 %	0,00 %
											0,00	2 500,00	0,00	2 500,00	0,00	0,00	0,00		
Total:											0,00	99 300,00	187 200,00	286 500,00	10 424,93	54 075,72	64 500,65		



Prestação de Contas

Plano Plurianual de Investimentos

Gerência de 2023-01-01 a 2023-12-31

Assinaturas	
Contabilista Em ___ de _____ de _____	Órgão Deliberativo Em ___ de _____ de _____
_____	_____
_____	_____
Órgão Executivo Em ___ de _____ de _____	_____
_____	_____
_____	_____
_____	_____
_____	_____
_____	_____



Prestação de Contas

Alterações Orçamentais da Receita

Gerência de 2023-01-01 a 2023-12-31

Receita

Rubrica	Tipo	Alterações orçamentais					Previsões Corrigidas	Observações
		Previsões iniciais	Inscrições / reforços	Diminuições / anulações	Créditos especiais			
R4	M	9 976,00	224,00	0,00	0,00	10 200,00		
R4	P	10 200,00	300,00	0,00	0,00	10 500,00		
R5.1.1	P	78 150,90	0,00	500,00	0,00	77 650,90		
R5.1.1	P	77 650,90	0,00	300,00	0,00	77 350,90		
R7	P	252,10	500,00	0,00	0,00	752,10		
R7	M	752,10	0,00	0,33	0,00	751,77		
R9.1.1	M	98 315,00	0,00	32 440,00	0,00	65 875,00		
R14	M	0,00	32 441,33	0,00	0,00	32 441,33		
	Total		33 465,33	33 240,33	0,00			



Prestação de Contas

Alterações Orçamentais da Receita

Gerência de 2023-01-01 a 2023-12-31

Assinaturas	
Contabilista	Em ___ de _____ de _____
<hr/> <hr/>	
Órgão Executivo	Em ___ de _____ de _____
<hr/> <hr/> <hr/> <hr/> <hr/> <hr/>	
Órgão Deliberativo	Em ___ de _____ de _____
<hr/> <hr/> <hr/> <hr/> <hr/> <hr/> <hr/> <hr/> <hr/> <hr/>	



Prestação de Contas

Alterações Orçamentais da Despesa

Gerência de 2023-01-01 a 2023-12-31

Despesa

Rubrica	Tipo	Alterações orçamentais					Observações
		Dotações iniciais	Inscrições / reforços	Diminuições / anulações	Créditos especiais	Dotações Corrigidas	
D1.1	M	14 653,70	24,70	0,00	0,00	14 678,40	
D1.1	P	14 678,40	6,31	0,00	0,00	14 684,71	
D1.3	P	2 100,00	300,00	0,00	0,00	2 400,00	
D2	P	54 520,05	3 129,88	0,00	0,00	57 649,93	
D2	M	57 649,93	2 200,30	0,00	0,00	59 850,23	
D2	P	59 850,23	859,96	0,00	0,00	60 710,19	
D4.1.2	P	2 500,00	1 000,00	0,00	0,00	3 500,00	
D4.1.3	P	14 150,00	0,00	4 000,00	0,00	10 150,00	
D4.1.3	M	10 150,00	0,00	2 000,00	0,00	8 150,00	
D4.1.3	P	8 150,00	0,00	1 160,00	0,00	6 990,00	
D5	P	1 166,25	0,00	129,88	0,00	1 036,37	
D5	P	1 036,37	0,00	6,27	0,00	1 030,10	
	Total		7 521,15	7 296,15	0,00		



Prestação de Contas

Alterações Orçamentais da Despesa

Gerência de 2023-01-01 a 2023-12-31

Assinaturas	
Contabilista	Em ___ de _____ de _____
<hr/> <hr/>	
Órgão Executivo	Em ___ de _____ de _____
<hr/> <hr/> <hr/> <hr/> <hr/> <hr/>	
Órgão Deliberativo	Em ___ de _____ de _____
<hr/> <hr/> <hr/> <hr/> <hr/> <hr/> <hr/> <hr/> <hr/> <hr/>	



Prestação de Contas

Alterações ao Plano Plurianual de Investimentos

Gerência de 2023-01-01 a 2023-12-31

Pagamentos

Objetivo	Nº Do Projeto	Designação Do Projeto	Datas		Ano t		Períodos seguintes					
			Início	Fim	Dotação atual	Dotação corrigida	Ano t+1	Ano t+2	Ano t+3	Ano t+4	Outros	Modificação (+/-)
[1]	[2]	[3]	[4]	[5]	[6]	[7]	[8]	[9]	[10]	[11]	[12]	[13]=[7]-[6]
2.5.2	02 - 1	Requalificação do polidesportivo Requalificação do polidesportivo	01/01/2023	31/12/2023	25 000,00	15 000,00	0,00	0,00	0,00	0,00	0,00	-10 000,00
3.3.1	05 - 1	Arruamentos e Obras Complementares Viadutos, arruamentos e obras complementares	01/01/2021	31/12/2027	30 000,00	40 000,00	40 000,00	40 000,00	40 000,00	40 000,00	0,00	10 000,00
Total:					55 000,00	55 000,00	40 000,00	40 000,00	40 000,00	40 000,00	0,00	0,00



Prestação de Contas

Alterações ao Plano Plurianual de Investimentos

Gerência de 2023-01-01 a 2023-12-31

Assinaturas			
Contabilista	Em ___ de _____ de _____	Órgão Deliberativo	Em ___ de _____ de _____
_____		_____	
_____		_____	
Órgão Executivo	Em ___ de _____ de _____		
_____		_____	
_____		_____	
_____		_____	
_____		_____	
_____		_____	



Prestação de Contas

Operações de Tesouraria

Gerência de 2023-01-01 a 2023-12-31

Código das contas	Designação	Saldo inicial	Recebimentos	Pagamentos	Saldo final
Total					



Prestação de Contas

Operações de Tesouraria

Gerência de 2023-01-01 a 2023-12-31

Assinaturas	
Contabilista	Em ___ de _____ de _____
<hr/> <hr/>	
Órgão Executivo	Em ___ de _____ de _____
<hr/> <hr/> <hr/> <hr/> <hr/> <hr/>	
Órgão Deliberativo	Em ___ de _____ de _____
<hr/> <hr/> <hr/> <hr/> <hr/> <hr/> <hr/> <hr/> <hr/> <hr/>	



Prestação de Contas

Transferências e Subsídios Recebidos

Gerência de 2023-01-01 a 2023-12-31

Tipo de despesa	Disposições legais	Finalidade	Entidade financiadora	Receita prevista	receita recebida	Receita prevista e não recebida	Devolução de transferências/ subsídios ocorrida no exercício	Observações
[1]	[2]	[3]	[4]	[5]	[6]	[7]=[5]-[6]	[8]	[9]
Transferências capital								
R9.1.1.5	Lei n.º 75/2013 - Transferências Correntes Município	Apoio para despesas gerais	506215547 - Município de Bragança	7 000,00	7 000,00	0,00	0,00	Município de Bragança
R9.1.1.5	Lei n.º 75/2013 - Transferências Correntes Município	Apoio para execução de obras	506215547 - Município de Bragança	8 000,00	8 000,00	0,00	0,00	Município de Bragança
Total				15 000,00	15 000,00	0,00	0,00	
Transferências correntes								
R5.1.1.1	Artigo 27.º da Lei n.º 169/99, de 18 de setembro	Pagamento ao membro do executivo em regime de meio tempo	600035972 - DGAL - Direcção Geral das Autarquias Locais	7 588,62	7 588,62	0,00	0,00	Comparticipação da remuneração do Eleito Local - Lei n.º 69/2021
R5.1.1.1	Artigo 36.º da Lei n.º 73/2013, de 3 de setembro	Apoio para despesas gerais	600035972 - DGAL - Direcção Geral das Autarquias Locais	26 391,00	26 391,00	0,00	0,00	Fundo de Financiamento das Freguesias
R5.1.1.1	Lei n.º 50/2018, de 16 de agosto	Protocolos de Delegação de Competências	600035972 - DGAL - Direcção Geral das Autarquias Locais	10 004,81	10 004,81	0,00	0,00	Transferência de competências - Lei n.º 50/2018
R5.1.1.1	Número 8 do Artigo 38.º da Lei n.º 73/2013, de 3 de setembro	Pagamento das despesas relativas à compensação por encargos dos membros do Órgão Executivo da freguesia e senhas de presença dos membros do Órgão Deliberativo	600035972 - DGAL - Direcção Geral das Autarquias Locais	22 766,00	22 766,00	0,00	0,00	Artigo 38º, nº 8 da Lei 73/2013
R5.1.1.2	Portaria 128/2009, alterada 294/2010	Programas Ocupacionais CEI + (I.E.F.P.)	501442600 - IEFP - Instituto Emprego e Formação Profissional	3 663,11	3 663,11	0,00	0,00	Programas Ocupacionais - CEI / CEI+ (IEFP)
R5.1.1.5	Lei n.º 75/2013 - Transferências Correntes Município	Apoio para à realização da Feira de Artesanato e Produtos da Região	506215547 - Município de Bragança	2 000,00	2 000,00	0,00	0,00	Município de Bragança - Acordos de Execução
R5.1.1.5	Lei n.º 75/2013 - Transferências Correntes Município	Apoio pelo Recenseamento Eleitoral	506215547 - Município de Bragança	55,34	55,34	0,00	0,00	Município de Bragança - Outras Transferências Correntes
Total				72 468,88	72 468,88	0,00	0,00	



Prestação de Contas

Transferências e Subsídios Recebidos

Gerência de 2023-01-01 a 2023-12-31

Assinaturas			
Contabilista	Em ___ de _____ de _____	Órgão Deliberativo	Em ___ de _____ de _____
<hr/>		<hr/>	
<hr/>		<hr/>	
Órgão Executivo	Em ___ de _____ de _____	<hr/>	
<hr/>		<hr/>	
<hr/>		<hr/>	
<hr/>		<hr/>	
<hr/>		<hr/>	



Prestação de Contas

Transferências e Subsídios Concedidos

Gerência de 2023-01-01 a 2023-12-31

Tipo de despesa	Disposições legais	Finalidade	Entidade beneficiária	Despesas Orçamentais	Despesas autorizadas	Despesas pagas	Despesas autorizadas e não pagas	Devolução de transferências/ subsídios ocorrida no exercício	Observações
[1]	[2]	[3]	[4]	[5]	[6]	[7]	[8]=[6]-[7]	[9]	[10]
Transferências correntes									
D4.1.2	Alínea v) do n.º 1 do artigo 16.º do anexo I da Lei n.º 75/2013, de 12 de setembro	Apoio para despesas da Associação	501386246 - Associação Humanitária de Bombeiros Voluntários de Bragança	100,00	100,00	100,00	0,00	0,00	Associações/ Comissão de Festas/ Caça
D4.1.2	Alínea v) do n.º 1 do artigo 16.º do anexo I da Lei n.º 75/2013, de 12 de setembro	Apoio para despesas da Associação	502776498 - Fábrica da Igreja Paroquial Freguesia São Bartolomeu de Rabal	2 325,00	2 325,00	2 325,00	0,00	0,00	Associações/ Comissão de Festas/ Caça
D4.1.2	Alínea v) do n.º 1 do artigo 16.º do anexo I da Lei n.º 75/2013, de 12 de setembro	Apoio para despesas da Associação	510908691 - Associação de Caça e Pesca de Rabal	500,00	500,00	500,00	0,00	0,00	Associações/ Comissão de Festas/ Caça
D4.1.3	Portaria 128/2009, alterada 294/2010	Programas Ocupacionais CEI + (I.E.F.P.)	100256937 - Laurentina Fernandes Borges	2 405,67	2 405,67	2 405,67	0,00	0,00	Programa CEI/ CEI+
D4.1.3	Portaria 128/2009, alterada 294/2010	Programas Ocupacionais CEI + (I.E.F.P.)	203992164 - Manuel João Esteves	1 898,87	1 898,87	1 898,87	0,00	0,00	Programa CEI/ CEI+
Total				7 229,54	7 229,54	7 229,54	0,00	0,00	



Prestação de Contas

Transferências e Subsídios Concedidos

Gerência de 2023-01-01 a 2023-12-31

Assinaturas			
Contabilista	Em ___ de _____ de _____	Órgão Deliberativo	Em ___ de _____ de _____
_____		_____	
_____		_____	
Órgão Executivo	Em ___ de _____ de _____		
_____		_____	
_____		_____	
_____		_____	
_____		_____	
_____		_____	



Prestação de Contas

Relação Nominal dos Responsáveis

Gerência de 2023-01-01 a 2023-12-31

Resolução n.º 4/2001, 2ª Secção - Instruções n.º 1/2001 - ANEXO VIII - publicadas no DR n.º 191, II Série, de 18 de Agosto de 2001

Nome do Titular do Cargo (1)	Situação na Entidade / Cargo (1)	Período de Responsabilidade a que Respeita a Gerência (2) Dia/Mês/Ano	Morada
Jaime Rodrigues Loureiro	Presidente Executivo	1 de janeiro de 2023 31 de dezembro de 2023	Largo do Conselho, nº 1 5300-791 Rabal
Marcelo José Pires	Secretário Executivo	1 de janeiro de 2023 31 de dezembro de 2023	Largo do Jogo, nº 19 5300-791 Rabal
Noémia Cristina Pires Ramos	Tesoureiro Executivo	1 de janeiro de 2023 31 de dezembro de 2023	Travessa A, Nº 1 - Rua da Costa 5300-791 Rabal

(O Dirigente responsável pela área Administrativa e Financeira)

(1) No caso de ter havido substituição de responsáveis deverão ser identificadas as datas e os responsáveis pelos respectivos períodos de responsabilidades dentro de cada gerência.

(2) No caso de o exercício de funções não corresponder ao período inteiro do ano - deverão ser indicados os respectivos períodos e montantes auferidos por cada responsável.



Prestação de Contas

Síntese das Reconciliações Bancárias Gerência de 2023-01-01 a 2023-12-31

Banco	N.º de conta	Saldo Certificado pela instituição	Operações em Trânsito		Saldo Contabilístico
			A adicionar	A subtrair	
(1)	(2)	(3)	(4)	(5)	(6) = (3)+(4)-(5)
Caixa Geral de Depósitos, S.A - N.º de conta: 0174031801431	N.º de conta: 0174031801431	8 813,84	0,00	71,60	8 742,24
Total de equivalentes de caixa		8 813,84	0,00	71,60	8 742,24
Caixa					115,34
Total de Caixa e equivalentes de caixa					8 857,58



Prestação de Contas

Síntese das Reconciliações Bancárias Gerência de 2023-01-01 a 2023-12-31

Assinaturas	
Contabilista	Em ___ de _____ de _____
<hr/>	
Órgão Executivo	Em ___ de _____ de _____
<hr/>	
<hr/>	
<hr/>	
<hr/>	
<hr/>	
Órgão Deliberativo	Em ___ de _____ de _____
<hr/>	
<hr/>	
<hr/>	
<hr/>	
<hr/>	
<hr/>	
<hr/>	
<hr/>	



Prestação de Contas

Reconciliações Bancárias Gerência de 2023-01-01 a 2023-12-31

Banco: Caixa Geral de Depósitos, S.A - Nº de conta: 0174031801431

IBAN: PT5000350174031801431

Saldo do extrato bancário a)

8 813,84

Cheque

Nº	Data	Descrição	Valor		
			Parcial	Débito	Crédito
287	31/12/2023	Cheque - 0082		71,60	0,00
TOTALS:				71,60	0,00
TOTAL (Valor Reconciliado)					8 742,24

Saldo Contabilístico

8 742,24

Preparado por

Data

Aprovado por

Data

_____/_____/_____

_____/_____/_____



Prestação de Contas

Contratação Administrativa - Situação dos Contratos

Gerência de 2023-01-01 a 2023-12-31

Entidade		Contrato								Visto do Tribunal de Contas		MECP Lei n.º 30/2021	Contratos Adicionais	Contratos COVID-19	
Designação	NIPC	Tipo	ID	Objeto	Data	Valor do contrato (€)	Preço contratual (€)	Prazo de Execução	Início de Execução (fiscal)	Procedimento de contratação	Núm. do registo	Data	S/N	S/N	S/N
Adolfo Rodrigues, Unipessoal, Lda	513376356	Aquisição de serviços	2023022	02/02/2023	3 343,40	3 343,40	02/02/2023	02/02/2023	Ajuste Direto Simplificado				Não	Não	Não
Adolfo Rodrigues, Unipessoal, Lda	513376356	Aquisição de serviços	2023039	24/04/2023	4 932,88	4 932,88	24/04/2023	24/04/2023	Ajuste Direto Simplificado				Não	Não	Não
Adolfo Rodrigues, Unipessoal, Lda	513376356	Aquisição de serviços	2023048	22/05/2023	2 794,90	2 794,90	22/05/2023	22/05/2023	Ajuste Direto Simplificado				Não	Não	Não
Adolfo Rodrigues, Unipessoal, Lda	513376356	Aquisição de serviços	2023092	24/11/2023	1 003,01	1 003,01	24/11/2023	24/11/2023	Ajuste Direto Simplificado				Não	Não	Não
Agrozinos de Sérgio Jorge - Comércio de Ferragens, Lda	507576454	Aquisição de bens	2023012	02/01/2023	63,00	63,00	02/01/2023	02/01/2023	Ajuste Direto Simplificado				Não	Não	Não
ANAFRE - Associação Nacional de Freguesias	502176482	Aquisição de serviços	2023026	01/03/2023	294,94	294,94	01/03/2023	01/03/2023	Ajuste Direto Simplificado				Não	Não	Não
António José Fernandes do Vale	210954094	Aquisição de serviços	2023081	26/09/2023	50,00	50,00	26/09/2023	26/09/2023	Ajuste Direto Simplificado				Não	Não	Não
Associação dos Gaiteiros e Tocadores da Lombada	513520520	Aquisição de serviços	2023095	30/11/2023	400,00	400,00	30/11/2023	30/11/2023	Ajuste Direto Simplificado				Não	Não	Não
BRIGOFFICE - Papelaria Sociedade Unipessoal, Lda	507292820	Aquisição de bens	2023016	18/01/2023	0,75	0,75	18/01/2023	18/01/2023	Ajuste Direto Simplificado				Não	Não	Não
BRIGOFFICE - Papelaria Sociedade Unipessoal, Lda	507292820	Aquisição de bens	2023036	04/04/2023	28,79	28,79	04/04/2023	04/04/2023	Ajuste Direto Simplificado				Não	Não	Não
BRIGOFFICE - Papelaria Sociedade Unipessoal, Lda	507292820	Aquisição de bens	2023045	12/05/2023	45,08	45,08	12/05/2023	12/05/2023	Ajuste Direto Simplificado				Não	Não	Não
BRIGOFFICE - Papelaria Sociedade Unipessoal, Lda	507292820	Aquisição de bens	2023047	16/05/2023	47,74	47,74	16/05/2023	16/05/2023	Ajuste Direto Simplificado				Não	Não	Não
BRIGOFFICE - Papelaria Sociedade Unipessoal, Lda	507292820	Aquisição de bens	2023058	06/07/2023	30,50	30,50	06/07/2023	06/07/2023	Ajuste Direto Simplificado				Não	Não	Não
BRIGOFFICE - Papelaria Sociedade Unipessoal, Lda	507292820	Aquisição de bens	2023086	30/10/2023	13,16	13,16	30/10/2023	30/10/2023	Ajuste Direto Simplificado				Não	Não	Não
BRIGOFFICE - Papelaria Sociedade Unipessoal, Lda	507292820	Aquisição de bens	2023097	06/12/2023	65,63	65,63	06/12/2023	06/12/2023	Ajuste Direto Simplificado				Não	Não	Não
Brigtoldos, Lda	515258423	Aquisição de bens	2023093	27/11/2023	1 580,55	1 580,55	27/11/2023	27/11/2023	Ajuste Direto Simplificado				Não	Não	Não

Freguesia de Rabal • 507164601

Largo Eng. José Luís Pinheiro, nº 1 5300-791 - Rabal
T: 273 919 201 • F: • freguesiarabal@sapo.pt

+ Juntas / app.maisjuntas.pt/

MjYwMzI0LjExOjQwOjAxIA

Entidade		Contrato								Visto do Tribunal de Contas		MECP Lei n.º 30/2021	Contratos Adicionais	Contratos COVID-19	
Designação	NIPC	Tipo	ID	Objeto	Data	Valor do contrato (€)	Preço contratual (€)	Prazo de Execução	Início de Execução (fiscal)	Procedimento de contratação	Núm. do registo	Data	S/N	S/N	S/N
Bringráfica - Indústrias Gráficas, Lda	502413190	Aquisição de bens	2023060		26/07/2023	116,85	116,85	26/07/2023	26/07/2023	Ajuste Direto Simplificado			Não	Não	Não
Carolina dos Santos Silva Rodrigues	196176883	Aquisição de serviços	2023001		01/01/2023	280,00	280,00	01/01/2023	01/01/2023	Ajuste Direto Simplificado			Não	Não	Não
Catarina Isabel Gonçalves Matos	251280373	Aquisição de serviços	2023078		08/09/2023	50,00	50,00	08/09/2023	08/09/2023	Ajuste Direto Simplificado			Não	Não	Não
Cepsa - Casa de Trabalho Dr. Oliveira Salazar	500058440	Aquisição de bens	2023034		29/03/2023	48,27	48,27	29/03/2023	29/03/2023	Ajuste Direto Simplificado			Não	Não	Não
CGD - Caixa Geral de Depósitos, S.A	500960046	Aquisição de serviços	2023011		02/01/2023	96,00	96,00	31/12/2023	02/01/2023	Ajuste Direto Simplificado			Não	Não	Não
CGD - Caixa Geral de Depósitos, S.A	500960046	Aquisição de serviços	2023088		07/11/2023	52,50	52,50	07/11/2023	07/11/2023	Ajuste Direto Simplificado			Não	Não	Não
Cidalia Maria Barreira Alexandre	207442029	Aquisição de serviços	2023073		16/08/2023	100,00	100,00	16/08/2023	16/08/2023	Ajuste Direto Simplificado			Não	Não	Não
Cristiano Rafael Almeida Moutinho	226129250	Aquisição de serviços	2023071		15/08/2023	50,00	50,00	15/08/2023	15/08/2023	Ajuste Direto Simplificado			Não	Não	Não
CTT - Correios de Portugal, S.A	500077568	Aquisição de serviços	2023029		16/03/2023	4,09	4,09	16/03/2023	16/03/2023	Ajuste Direto Simplificado			Não	Não	Não
CTT - Correios de Portugal, S.A	500077568	Aquisição de serviços	2023084		24/10/2023	13,05	13,05	24/10/2023	24/10/2023	Ajuste Direto Simplificado			Não	Não	Não
CV- Combustíveis - Vale D'Álvaro Unipessoal, Lda	507944780	Aquisição de bens	2023020		28/01/2023	50,00	50,00	28/01/2023	28/01/2023	Ajuste Direto Simplificado			Não	Não	Não
CV- Combustíveis - Vale D'Álvaro Unipessoal, Lda	507944780	Aquisição de bens	2023025		16/02/2023	50,00	50,00	16/02/2023	16/02/2023	Ajuste Direto Simplificado			Não	Não	Não
CV- Combustíveis - Vale D'Álvaro Unipessoal, Lda	507944780	Aquisição de bens	2023028		15/03/2023	50,00	50,00	15/03/2023	15/03/2023	Ajuste Direto Simplificado			Não	Não	Não
CV- Combustíveis - Vale D'Álvaro Unipessoal, Lda	507944780	Aquisição de bens	2023041		28/04/2023	50,00	50,00	28/04/2023	28/04/2023	Ajuste Direto Simplificado			Não	Não	Não
CV- Combustíveis - Vale D'Álvaro Unipessoal, Lda	507944780	Aquisição de bens	2023052		31/05/2023	50,00	50,00	31/05/2023	31/05/2023	Ajuste Direto Simplificado			Não	Não	Não
CV- Combustíveis - Vale D'Álvaro Unipessoal, Lda	507944780	Aquisição de bens	2023055		26/06/2023	50,00	50,00	26/06/2023	26/06/2023	Ajuste Direto Simplificado			Não	Não	Não
CV- Combustíveis - Vale D'Álvaro Unipessoal, Lda	507944780	Aquisição de bens	2023061		30/07/2023	50,00	50,00	30/07/2023	30/07/2023	Ajuste Direto Simplificado			Não	Não	Não
CV- Combustíveis - Vale D'Álvaro Unipessoal, Lda	507944780	Aquisição de bens	20232030		16/03/2023	49,00	49,00	16/03/2023	16/03/2023	Ajuste Direto Simplificado			Não	Não	Não
David e Nuno, Lda	502912898	Aquisição de bens	2023014		02/01/2023	734,19	734,19	31/01/2023	02/01/2023	Ajuste Direto Simplificado			Não	Não	Não
David e Nuno, Lda	502912898	Aquisição de bens	2023024		15/02/2023	113,00	113,00	15/02/2023	15/02/2023	Ajuste Direto Simplificado			Não	Não	Não
David e Nuno, Lda	502912898	Aquisição de bens	2023027		09/03/2023	1 288,74	1 288,74	31/03/2023	09/03/2023	Ajuste Direto Simplificado			Não	Não	Não

Entidade		Contrato								Visto do Tribunal de Contas		MECP Lei n.º 30/2021	Contratos Adicionais	Contratos COVID-19	
Designação	NIPC	Tipo	ID	Objeto	Data	Valor do contrato (€)	Preço contratual (€)	Prazo de Execução	Início de Execução (fiscal)	Procedimento de contratação	Núm. do registo	Data	S/N	S/N	S/N
David e Nuno, Lda	502912898	Aquisição de bens	2023038		12/04/2023	566,09	566,09	28/04/2023	12/04/2023	Ajuste Direto Simplificado			Não	Não	Não
David e Nuno, Lda	502912898	Aquisição de bens	2023044		08/05/2023	45,90	45,90	08/05/2023	08/05/2023	Ajuste Direto Simplificado			Não	Não	Não
David e Nuno, Lda	502912898	Aquisição de bens	2023059		13/07/2023	259,80	259,80	13/07/2023	13/07/2023	Ajuste Direto Simplificado			Não	Não	Não
David e Nuno, Lda	502912898	Aquisição de bens	2023069		14/08/2023	167,54	167,54	14/08/2023	14/08/2023	Ajuste Direto Simplificado			Não	Não	Não
David e Nuno, Lda	502912898	Aquisição de bens	2023090		13/11/2023	70,92	70,92	13/11/2023	13/11/2023	Ajuste Direto Simplificado			Não	Não	Não
David e Nuno, Lda	502912898	Aquisição de bens	2023091		22/11/2023	5,84	5,84	22/11/2023	22/11/2023	Ajuste Direto Simplificado			Não	Não	Não
David e Nuno, Lda	502912898	Aquisição de bens	2023094		29/11/2023	109,17	109,17	29/11/2023	29/11/2023	Ajuste Direto Simplificado			Não	Não	Não
David e Nuno, Lda	502912898	Aquisição de bens	2023099		13/12/2023	587,92	587,92	13/12/2023	13/12/2023	Ajuste Direto Simplificado			Não	Não	Não
Duarte João Barrigão Fernandes	199482802	Aquisição de serviços	2023062		31/07/2023	379,68	379,68	31/07/2023	31/07/2023	Ajuste Direto Simplificado			Não	Não	Não
EDP Comercial - Comercialização de Energia, S.A	503504564	Aquisição de serviços	2023002		01/01/2023	2 010,63	2 010,63	31/12/2023	01/01/2023	Ajuste Direto Simplificado			Não	Não	Não
EDP Comercial - Comercialização de Energia, S.A	503504564	Aquisição de serviços	2023009		01/01/2023	900,23	900,23	31/12/2023	01/01/2023	Ajuste Direto Simplificado			Não	Não	Não
EDP Comercial - Comercialização de Energia, S.A	503504564	Aquisição de serviços	2023010		01/01/2023	334,83	334,83	31/12/2023	01/01/2023	Ajuste Direto Simplificado			Não	Não	Não
Electro Jansor - Ana Conceição Pires	100356885	Aquisição de bens	2023051		31/05/2023	745,49	745,49	31/05/2023	31/05/2023	Ajuste Direto Simplificado			Não	Não	Não
Elias Santos Pinto, Filhos, S.A.	503865460	Aquisição de bens	2023050		27/05/2023	568,26	568,26	27/05/2023	27/05/2023	Ajuste Direto Simplificado			Não	Não	Não
Fábrica da Igreja Paroquial Freguesia São Bartolomeu de Rabal	502776498	Aquisição de serviços	2023079		11/09/2023	0,00	0,00	11/09/2023	11/09/2023	Ajuste Direto Simplificado			Não	Não	Não
FARMÁCIA VALE D'ALVARO - Quebra Efeito, Lda	508848725	Aquisição de bens	2023083		23/10/2023	48,95	48,95	23/10/2023	23/10/2023	Ajuste Direto Simplificado			Não	Não	Não
Fidelidade - Companhia de Seguros, S.A	500918880	Aquisição de serviços	2023021		29/01/2023	102,31	102,31	29/01/2023	29/01/2023	Ajuste Direto Simplificado			Não	Não	Não
Fidelidade - Companhia de Seguros, S.A	500918880	Aquisição de serviços	2023040		25/04/2023	250,00	250,00	25/04/2023	25/04/2023	Ajuste Direto Simplificado			Não	Não	Não
Fidelidade - Companhia de Seguros, S.A	500918880	Aquisição de serviços	2023049		23/05/2023	81,73	81,73	23/05/2023	23/05/2023	Ajuste Direto Simplificado			Não	Não	Não
Gilberto Rodrigues Ferreira	209599669	Aquisição de bens	2023064		07/08/2023	573,70	573,70	07/08/2023	07/08/2023	Ajuste Direto Simplificado			Não	Não	Não
GRAFPUB - Grafismo e Publicidade, Lda	509128548	Aquisição de bens	2023068		11/08/2023	420,66	420,66	11/08/2023	11/08/2023	Ajuste Direto Simplificado			Não	Não	Não

Entidade		Contrato								Visto do Tribunal de Contas		MECP Lei n.º 30/2021	Contratos Adicionais	Contratos COVID-19	
Designação	NIPC	Tipo	ID	Objeto	Data	Valor do contrato (€)	Preço contratual (€)	Prazo de Execução	Início de Execução (fiscal)	Procedimento de contratação	Núm. do registo	Data	S/N	S/N	S/N
Grenke Renting, S.A	508259509	Aquisição de serviços	2023003		01/01/2023	1 185,05	1 185,05	01/01/2023	01/01/2023	Ajuste Direto Simplificado			Não	Não	Não
Grenke Renting, S.A	508259509	Aquisição de serviços	2023004		01/01/2023	549,80	549,80	31/12/2023	01/01/2023	Ajuste Direto Simplificado			Não	Não	Não
Grenke Renting, S.A	508259509	Aquisição de serviços	2023005		01/01/2023	449,80	449,80	31/12/2023	01/01/2023	Ajuste Direto Simplificado			Não	Não	Não
IGCP, E.P - Agência de Gestão da Tesouraria e da Dívida Pública	503756237	Aquisição de serviços	2023046		15/05/2023	0,31	0,31	15/05/2023	15/05/2023	Ajuste Direto Simplificado			Não	Não	Não
IGCP, E.P - Agência de Gestão da Tesouraria e da Dívida Pública	503756237	Aquisição de serviços	2023053		14/06/2023	4,96	4,96	14/06/2023	14/06/2023	Ajuste Direto Simplificado			Não	Não	Não
IGCP, E.P - Agência de Gestão da Tesouraria e da Dívida Pública	503756237	Aquisição de serviços	2023080		14/09/2023	0,74	0,74	14/09/2023	14/09/2023	Ajuste Direto Simplificado			Não	Não	Não
IGCP, E.P - Agência de Gestão da Tesouraria e da Dívida Pública	503756237	Aquisição de serviços	2023100		14/12/2023	2,47	2,47	14/12/2023	14/12/2023	Ajuste Direto Simplificado			Não	Não	Não
Imprensa Nacional - Casa da Moeda, S A	500792887	Aquisição de bens	2023017		18/01/2023	16,66	16,66	18/01/2023	18/01/2023	Ajuste Direto Simplificado			Não	Não	Não
Isabel Maria Rodrigues	216795818	Aquisição de serviços	2023072		15/08/2023	50,00	50,00	15/08/2023	15/08/2023	Ajuste Direto Simplificado			Não	Não	Não
JG - Instalações Elétricas, Lda	503356360	Aquisição de serviços	2023054		20/06/2023	629,51	629,51	20/06/2023	20/06/2023	Ajuste Direto Simplificado			Não	Não	Não
José João Pinelo	150330189	Aquisição de serviços	2023082		22/10/2023	50,00	50,00	22/10/2023	22/10/2023	Ajuste Direto Simplificado			Não	Não	Não
Kimiplan, Lda	508286697	Aquisição de bens	2023042		28/04/2023	1 367,40	1 367,40	28/04/2023	28/04/2023	Ajuste Direto Simplificado			Não	Não	Não
Luis Antonio dos Santos Baptista	188076700	Aquisição de serviços	2023074		16/08/2023	1 000,00	1 000,00	16/08/2023	16/08/2023	Ajuste Direto Simplificado			Não	Não	Não
Luis Miguel da Silva Moreira	203439406	Aquisição de serviços	2023076		03/09/2023	2 000,00	2 000,00	03/09/2023	03/09/2023	Ajuste Direto Simplificado			Não	Não	Não
Luis Miguel Pires Pinheiro	191843750	Aquisição de serviços	2023077		07/09/2023	50,00	50,00	07/09/2023	07/09/2023	Ajuste Direto Simplificado			Não	Não	Não
Manuel da Rocha Lopes	124990630	Aquisição de bens	2023018		23/01/2023	64,50	64,50	23/01/2023	23/01/2023	Ajuste Direto Simplificado			Não	Não	Não
Manuel dos Santos Lourenço	148058736	Aquisição de serviços	2023085		29/10/2023	50,00	50,00	29/10/2023	29/10/2023	Ajuste Direto Simplificado			Não	Não	Não
Maria de Lourdes Reis Barros	149662696	Aquisição de serviços	2023070		15/08/2023	100,00	100,00	15/08/2023	15/08/2023	Ajuste Direto Simplificado			Não	Não	Não
Maria de Lurdes Pires Pinelo	188511059	Aquisição de serviços	2023087		31/10/2023	50,00	50,00	31/10/2023	31/10/2023	Ajuste Direto Simplificado			Não	Não	Não
Maria Teresa Pires	216850282	Aquisição de serviços	2023007		01/01/2023	1 450,00	1 450,00	01/01/2023	01/01/2023	Ajuste Direto Simplificado			Não	Não	Não
Martins & Afonso, Lda	502206403	Aquisição de bens	2023031		17/03/2023	3 148,20	3 148,20	17/03/2023	17/03/2023	Ajuste Direto Simplificado			Não	Não	Não

Entidade		Contrato								Visto do Tribunal de Contas		MECP Lei n.º 30/2021	Contratos Adicionais	Contratos COVID-19	
Designação	NIPC	Tipo	ID	Objeto	Data	Valor do contrato (€)	Preço contratual (€)	Prazo de Execução	Início de Execução (fiscal)	Procedimento de contratação	Núm. do registo	Data	S/N	S/N	S/N
Martins & Afonso, Lda	502206403	Aquisição de bens		2023037	06/04/2023	402,80	402,80	06/04/2023	06/04/2023	Ajuste Direto Simplificado			Não	Não	Não
Maurício & Maurício, Lda	503985309	Aquisição de serviços		2023015	13/01/2023	430,50	430,50	13/01/2023	13/01/2023	Ajuste Direto Simplificado			Não	Não	Não
Mgs Honey, Lda	516516680	Aquisição de bens		2023065	07/08/2023	50,00	50,00	07/08/2023	07/08/2023	Ajuste Direto Simplificado			Não	Não	Não
Mgs Honey, Lda	516516680	Aquisição de bens		2023067	07/08/2023	343,44	343,44	07/08/2023	07/08/2023	Ajuste Direto Simplificado			Não	Não	Não
Município de Bragança	506215547	Aquisição de serviços		2023008	01/01/2023	99,48	99,48	31/12/2023	01/01/2023	Ajuste Direto Simplificado			Não	Não	Não
NOVAVET - Produtos Agro - Pecuário, Lda	501727825	Aquisição de bens		2023063	02/08/2023	120,00	120,00	02/08/2023	02/08/2023	Ajuste Direto Simplificado			Não	Não	Não
Paulo Jorge Gonçalves Rodrigues	207897050	Aquisição de serviços		2023089	07/11/2023	2 400,00	2 400,00	07/11/2023	07/11/2023	Ajuste Direto Simplificado			Não	Não	Não
Publidigi - Gonçalves & Pereira Publicidade, Lda	503614327	Aquisição de bens		2023066	07/08/2023	301,25	301,25	07/08/2023	07/08/2023	Ajuste Direto Simplificado			Não	Não	Não
Roseira Brava	215971086	Aquisição de bens		2023023	10/02/2023	20,00	20,00	10/02/2023	10/02/2023	Ajuste Direto Simplificado			Não	Não	Não
Roseira Brava	215971086	Aquisição de bens		2023033	28/03/2023	20,00	20,00	28/03/2023	28/03/2023	Ajuste Direto Simplificado			Não	Não	Não
Roseira Brava	215971086	Aquisição de bens		2023035	03/04/2023	20,00	20,00	03/04/2023	03/04/2023	Ajuste Direto Simplificado			Não	Não	Não
Roseira Brava	215971086	Aquisição de bens		2023043	08/05/2023	20,00	20,00	08/05/2023	08/05/2023	Ajuste Direto Simplificado			Não	Não	Não
Roseira Brava	215971086	Aquisição de bens		2023096	02/12/2023	40,00	40,00	02/12/2023	02/12/2023	Ajuste Direto Simplificado			Não	Não	Não
Roseira Brava	215971086	Aquisição de bens		2023098	07/12/2023	20,00	20,00	07/12/2023	07/12/2023	Ajuste Direto Simplificado			Não	Não	Não
Rui Manuel Neves Marinho	220074461	Aquisição de serviços		2023075	17/08/2023	50,00	50,00	17/08/2023	17/08/2023	Ajuste Direto Simplificado			Não	Não	Não
Serralharia Casiano, Lda	503107387	Aquisição de serviços		2023019	25/01/2023	1 085,00	1 085,00	25/01/2023	25/01/2023	Ajuste Direto Simplificado			Não	Não	Não
Serralharia Casiano, Lda	503107387	Aquisição de serviços	10100396	2023057	28/06/2023	12 670,00	12 670,00	31/07/2023	28/06/2023	Ajuste Direto			Não	Não	Não
SÓ JARDINS - Manuel Mateus Afonso	126286159	Aquisição de serviços		2023006	01/01/2023	2 600,00	2 600,00	31/12/2023	01/01/2023	Ajuste Direto Simplificado			Não	Não	Não
Vibracubo Pavimentação, Lda	506569489	Empreitada de obras públicas	9824570	2023032	15/02/2023	28 999,00	28 999,00	31/03/2023	15/02/2023	Ajuste Direto			Não	Não	Não
Vodafone Portugal - Comunicações Pessoais, S.A	502544180	Aquisição de serviços		2023013	01/01/2023	1 646,32	1 646,32	31/12/2023	01/01/2023	Ajuste Direto Simplificado			Não	Não	Não
Worten Equipamentos para o lar, S.A	503630330	Aquisição de bens		2023056	26/06/2023	24,49	24,49	26/06/2023	26/06/2023	Ajuste Direto Simplificado			Não	Não	Não

Entidade	Visto do Tribunal de Contas			Pagamentos no Período					Pagamentos Acumulados					Observações	
	NIPC	Núm. do registo	Data	Data do primeiro pagamento	Trabalhos normais	Revisão de preços	Trabalhos / Serviços / Fornecimentos Complementares	Trabalhos de suprimento de erros e omissões	Outros trabalhos, incluindo os trabalhos a menos	Trabalhos normais	Revisão de preços	Trabalhos / Serviços / Fornecimentos Complementares	Trabalhos de suprimento de erros e omissões		Outros trabalhos, incluindo os trabalhos a menos
	513376356			06/02/2023	3 343,40	0,00	0,00	0,00	0,00	3 343,40	0,00	0,00	0,00	0,00	
	513376356			27/04/2023	4 932,88	0,00	0,00	0,00	0,00	4 932,88	0,00	0,00	0,00	0,00	
	513376356			24/05/2023	2 794,90	0,00	0,00	0,00	0,00	2 794,90	0,00	0,00	0,00	0,00	
	513376356			28/11/2023	1 003,01	0,00	0,00	0,00	0,00	1 003,01	0,00	0,00	0,00	0,00	
	507576454			12/01/2023	63,00	0,00	0,00	0,00	0,00	63,00	0,00	0,00	0,00	0,00	
	502176482			01/03/2023	294,94	0,00	0,00	0,00	0,00	294,94	0,00	0,00	0,00	0,00	
	210954094			29/09/2023	50,00	0,00	0,00	0,00	0,00	50,00	0,00	0,00	0,00	0,00	
	513520520			08/12/2023	400,00	0,00	0,00	0,00	0,00	400,00	0,00	0,00	0,00	0,00	
	507292820			18/01/2023	0,75	0,00	0,00	0,00	0,00	0,75	0,00	0,00	0,00	0,00	
	507292820			04/04/2023	28,79	0,00	0,00	0,00	0,00	28,79	0,00	0,00	0,00	0,00	
	507292820			12/05/2023	45,08	0,00	0,00	0,00	0,00	45,08	0,00	0,00	0,00	0,00	
	507292820			16/05/2023	47,74	0,00	0,00	0,00	0,00	47,74	0,00	0,00	0,00	0,00	
	507292820			06/07/2023	30,50	0,00	0,00	0,00	0,00	30,50	0,00	0,00	0,00	0,00	
	507292820			30/10/2023	13,16	0,00	0,00	0,00	0,00	13,16	0,00	0,00	0,00	0,00	
	507292820			06/12/2023	65,63	0,00	0,00	0,00	0,00	65,63	0,00	0,00	0,00	0,00	
	515258423			28/11/2023	1 580,55	0,00	0,00	0,00	0,00	1 580,55	0,00	0,00	0,00	0,00	
	502413190			31/07/2023	116,85	0,00	0,00	0,00	0,00	116,85	0,00	0,00	0,00	0,00	
	196176883			31/01/2023	280,00	0,00	0,00	0,00	0,00	280,00	0,00	0,00	0,00	0,00	
	251280373			09/09/2023	50,00	0,00	0,00	0,00	0,00	50,00	0,00	0,00	0,00	0,00	
	500058440			29/03/2023	48,27	0,00	0,00	0,00	0,00	48,27	0,00	0,00	0,00	0,00	
	500960046			07/01/2023	96,00	0,00	0,00	0,00	0,00	96,00	0,00	0,00	0,00	0,00	

Entidade	Visto do Tribunal de Contas			Pagamentos no Período					Pagamentos Acumulados					Observações	
	NIPC	Núm. do registo	Data	Data do primeiro pagamento	Trabalhos normais	Revisão de preços	Trabalhos / Serviços / Fornecimentos Complementares	Trabalhos de suprimento de erros e omissões	Outros trabalhos, incluindo os trabalhos a menos	Trabalhos normais	Revisão de preços	Trabalhos / Serviços / Fornecimentos Complementares	Trabalhos de suprimento de erros e omissões		Outros trabalhos, incluindo os trabalhos a menos
				07/11/2023	52,50	0,00	0,00	0,00	0,00	52,50	0,00	0,00	0,00	0,00	
				16/08/2023	100,00	0,00	0,00	0,00	0,00	100,00	0,00	0,00	0,00	0,00	
				17/08/2023	50,00	0,00	0,00	0,00	0,00	50,00	0,00	0,00	0,00	0,00	
				16/03/2023	4,09	0,00	0,00	0,00	0,00	4,09	0,00	0,00	0,00	0,00	
				24/10/2023	13,05	0,00	0,00	0,00	0,00	13,05	0,00	0,00	0,00	0,00	
				28/01/2023	50,00	0,00	0,00	0,00	0,00	50,00	0,00	0,00	0,00	0,00	
				16/02/2023	50,00	0,00	0,00	0,00	0,00	50,00	0,00	0,00	0,00	0,00	
				15/03/2023	50,00	0,00	0,00	0,00	0,00	50,00	0,00	0,00	0,00	0,00	
				31/08/2023	50,00	0,00	0,00	0,00	0,00	50,00	0,00	0,00	0,00	0,00	
				31/05/2023	50,00	0,00	0,00	0,00	0,00	50,00	0,00	0,00	0,00	0,00	
				26/06/2023	50,00	0,00	0,00	0,00	0,00	50,00	0,00	0,00	0,00	0,00	
				30/07/2023	50,00	0,00	0,00	0,00	0,00	50,00	0,00	0,00	0,00	0,00	
				31/08/2023	49,00	0,00	0,00	0,00	0,00	49,00	0,00	0,00	0,00	0,00	
				20/04/2023	734,19	0,00	0,00	0,00	0,00	734,19	0,00	0,00	0,00	0,00	
				20/04/2023	113,00	0,00	0,00	0,00	0,00	113,00	0,00	0,00	0,00	0,00	
				20/04/2023	1 288,74	0,00	0,00	0,00	0,00	1 288,74	0,00	0,00	0,00	0,00	
				20/04/2023	566,09	0,00	0,00	0,00	0,00	566,09	0,00	0,00	0,00	0,00	
				28/08/2023	45,90	0,00	0,00	0,00	0,00	45,90	0,00	0,00	0,00	0,00	
				28/08/2023	259,80	0,00	0,00	0,00	0,00	259,80	0,00	0,00	0,00	0,00	
				28/08/2023	167,54	0,00	0,00	0,00	0,00	167,54	0,00	0,00	0,00	0,00	
				20/12/2023	70,92	0,00	0,00	0,00	0,00	70,92	0,00	0,00	0,00	0,00	

Entidade	Visto do Tribunal de Contas			Pagamentos no Período					Pagamentos Acumulados					Observações	
	NIPC	Núm. do registo	Data	Data do primeiro pagamento	Trabalhos normais	Revisão de preços	Trabalhos / Serviços / Fornecimentos Complementares	Trabalhos de suprimento de erros e omissões	Outros trabalhos, incluindo os trabalhos a menos	Trabalhos normais	Revisão de preços	Trabalhos / Serviços / Fornecimentos Complementares	Trabalhos de suprimento de erros e omissões		Outros trabalhos, incluindo os trabalhos a menos
				20/12/2023	5,84	0,00	0,00	0,00	0,00	5,84	0,00	0,00	0,00	0,00	
				20/12/2023	109,17	0,00	0,00	0,00	0,00	109,17	0,00	0,00	0,00	0,00	
				20/12/2023	587,92	0,00	0,00	0,00	0,00	587,92	0,00	0,00	0,00	0,00	
				02/08/2023	379,68	0,00	0,00	0,00	0,00	379,68	0,00	0,00	0,00	0,00	
				20/01/2023	1 858,10	0,00	0,00	0,00	0,00	1 858,10	0,00	0,00	0,00	0,00	
				16/02/2023	877,46	0,00	0,00	0,00	0,00	877,46	0,00	0,00	0,00	0,00	
				16/02/2023	306,44	0,00	0,00	0,00	0,00	306,44	0,00	0,00	0,00	0,00	
				24/07/2023	745,49	0,00	0,00	0,00	0,00	745,49	0,00	0,00	0,00	0,00	
				05/06/2023	568,26	0,00	0,00	0,00	0,00	568,26	0,00	0,00	0,00	0,00	
				11/09/2023	50,00	0,00	0,00	0,00	0,00	50,00	0,00	0,00	0,00	0,00	
				25/10/2023	48,95	0,00	0,00	0,00	0,00	48,95	0,00	0,00	0,00	0,00	
				29/01/2023	102,31	0,00	0,00	0,00	0,00	102,31	0,00	0,00	0,00	0,00	
				25/04/2023	250,00	0,00	0,00	0,00	0,00	250,00	0,00	0,00	0,00	0,00	
				23/05/2023	81,73	0,00	0,00	0,00	0,00	81,73	0,00	0,00	0,00	0,00	
				18/08/2023	573,70	0,00	0,00	0,00	0,00	573,70	0,00	0,00	0,00	0,00	
				15/08/2023	420,66	0,00	0,00	0,00	0,00	420,66	0,00	0,00	0,00	0,00	
				02/01/2023	948,04	0,00	0,00	0,00	0,00	948,04	0,00	0,00	0,00	0,00	
				02/01/2023	439,84	0,00	0,00	0,00	0,00	439,84	0,00	0,00	0,00	0,00	
				02/01/2023	359,84	0,00	0,00	0,00	0,00	359,84	0,00	0,00	0,00	0,00	
				15/05/2023	0,31	0,00	0,00	0,00	0,00	0,31	0,00	0,00	0,00	0,00	
				14/06/2023	4,96	0,00	0,00	0,00	0,00	4,96	0,00	0,00	0,00	0,00	

Entidade	Visto do Tribunal de Contas			Pagamentos no Período					Pagamentos Acumulados					Observações
	Núm. do registo	Data	Data do primeiro pagamento	Trabalhos normais	Revisão de preços	Trabalhos / Serviços / Fornecimentos Complementares	Trabalhos de suprimento de erros e omissões	Outros trabalhos, incluindo os trabalhos a menos	Trabalhos normais	Revisão de preços	Trabalhos / Serviços / Fornecimentos Complementares	Trabalhos de suprimento de erros e omissões	Outros trabalhos, incluindo os trabalhos a menos	
503756237			14/09/2023	0,74	0,00	0,00	0,00	0,00	0,74	0,00	0,00	0,00	0,00	
503756237			14/12/2023	2,47	0,00	0,00	0,00	0,00	2,47	0,00	0,00	0,00	0,00	
500792887			18/01/2023	16,66	0,00	0,00	0,00	0,00	16,66	0,00	0,00	0,00	0,00	
216795818			18/08/2023	50,00	0,00	0,00	0,00	0,00	50,00	0,00	0,00	0,00	0,00	
503356360			14/07/2023	629,51	0,00	0,00	0,00	0,00	629,51	0,00	0,00	0,00	0,00	
150330189			23/10/2023	50,00	0,00	0,00	0,00	0,00	50,00	0,00	0,00	0,00	0,00	
508286697			03/05/2023	1 367,40	0,00	0,00	0,00	0,00	1 367,40	0,00	0,00	0,00	0,00	
188076700			18/08/2023	1 000,00	0,00	0,00	0,00	0,00	1 000,00	0,00	0,00	0,00	0,00	
203439406			03/09/2023	2 000,00	0,00	0,00	0,00	0,00	2 000,00	0,00	0,00	0,00	0,00	
191843750			07/09/2023	50,00	0,00	0,00	0,00	0,00	50,00	0,00	0,00	0,00	0,00	
124990630			24/01/2023	64,50	0,00	0,00	0,00	0,00	64,50	0,00	0,00	0,00	0,00	
148058736			29/10/2023	50,00	0,00	0,00	0,00	0,00	50,00	0,00	0,00	0,00	0,00	
149662696			25/09/2023	100,00	0,00	0,00	0,00	0,00	100,00	0,00	0,00	0,00	0,00	
188511059			31/10/2023	50,00	0,00	0,00	0,00	0,00	50,00	0,00	0,00	0,00	0,00	
216850282			05/01/2023	1 450,00	0,00	0,00	0,00	0,00	1 450,00	0,00	0,00	0,00	0,00	
502206403			21/03/2023	3 148,20	0,00	0,00	0,00	0,00	3 148,20	0,00	0,00	0,00	0,00	
502206403			21/04/2023	402,80	0,00	0,00	0,00	0,00	402,80	0,00	0,00	0,00	0,00	
503985309			20/01/2023	430,50	0,00	0,00	0,00	0,00	430,50	0,00	0,00	0,00	0,00	
516516680			15/08/2023	50,00	0,00	0,00	0,00	0,00	50,00	0,00	0,00	0,00	0,00	
516516680			15/08/2023	343,44	0,00	0,00	0,00	0,00	343,44	0,00	0,00	0,00	0,00	
506215547			30/01/2023	99,48	0,00	0,00	0,00	0,00	99,48	0,00	0,00	0,00	0,00	

Entidade	Visto do Tribunal de Contas			Pagamentos no Período					Pagamentos Acumulados					Observações
	Núm. do registo	Data	Data do primeiro pagamento	Trabalhos normais	Revisão de preços	Trabalhos / Serviços / Fornecimentos Complementares	Trabalhos de suprimento de erros e omissões	Outros trabalhos, incluindo os trabalhos a menos	Trabalhos normais	Revisão de preços	Trabalhos / Serviços / Fornecimentos Complementares	Trabalhos de suprimento de erros e omissões	Outros trabalhos, incluindo os trabalhos a menos	
	501727825		02/08/2023	120,00	0,00	0,00	0,00	0,00	120,00	0,00	0,00	0,00	0,00	
	207897050		09/11/2023	2 400,00	0,00	0,00	0,00	0,00	2 400,00	0,00	0,00	0,00	0,00	
	503614327		09/08/2023	301,35	0,00	0,00	0,00	0,00	301,35	0,00	0,00	0,00	0,00	
	215971086		10/02/2023	20,00	0,00	0,00	0,00	0,00	20,00	0,00	0,00	0,00	0,00	
	215971086		28/03/2023	20,00	0,00	0,00	0,00	0,00	20,00	0,00	0,00	0,00	0,00	
	215971086		03/04/2023	20,00	0,00	0,00	0,00	0,00	20,00	0,00	0,00	0,00	0,00	
	215971086		08/05/2023	20,00	0,00	0,00	0,00	0,00	20,00	0,00	0,00	0,00	0,00	
	215971086		02/12/2023	40,00	0,00	0,00	0,00	0,00	40,00	0,00	0,00	0,00	0,00	
	215971086		07/12/2023	20,00	0,00	0,00	0,00	0,00	20,00	0,00	0,00	0,00	0,00	
	220074461		18/08/2023	50,00	0,00	0,00	0,00	0,00	50,00	0,00	0,00	0,00	0,00	
	503107387		30/01/2023	1 085,00	0,00	0,00	0,00	0,00	1 085,00	0,00	0,00	0,00	0,00	
	503107387		04/07/2023	13 430,20	0,00	0,00	0,00	0,00	13 430,20	0,00	0,00	0,00	0,00	
	126286159		03/01/2023	2 600,00	0,00	0,00	0,00	0,00	2 600,00	0,00	0,00	0,00	0,00	
	506569489		21/03/2023	29 640,78	0,00	0,00	0,00	0,00	29 640,78	0,00	0,00	0,00	0,00	
	502544180		27/01/2023	1 646,32	0,00	0,00	0,00	0,00	1 646,32	0,00	0,00	0,00	0,00	
	503630330		26/06/2023	24,49	0,00	0,00	0,00	0,00	24,49	0,00	0,00	0,00	0,00	



Prestação de Contas

Contratação Administrativa - Situação dos Contratos

Gerência de 2023-01-01 a 2023-12-31

Assinaturas	
Contabilista Em ___ de _____ de _____	Órgão Deliberativo Em ___ de _____ de _____
_____	_____
_____	_____
Órgão Executivo Em ___ de _____ de _____	_____
_____	_____
_____	_____
_____	_____
_____	_____
_____	_____



Prestação de Contas

Contratação Administrativa - Adjudicações por Tipo de Procedimento

Gerência de 2023-01-01 a 2023-12-31

Adjudicações por tipo de procedimento

Tipo de contrato	Concurso público		Concurso limitado por prévia qualificação		Procedimento de negociação		Diálogo concorrencial		Ajuste direto		Consulta prévia		Parceria para a inovação		Contratação Excluída		Total	
	Nº dos contr.	Preço contratual	Nº dos contr.	Preço contratual	Nº dos contr.	Preço contratual	Nº dos contr.	Preço contratual	Nº dos contr.	Preço contratual	Nº dos contr.	Preço contratual	Nº dos contr.	Preço contratual	Nº dos contr.	Preço contratual	Nº dos contr.	Valor
	[1]	[2]	[3]	[4]	[5]	[6]	[7]	[8]	[9]	[10]	[11]	[12]	[13]	[14]	[15]	[16]	[17]	[18]
Locação financeira	0	0,00	0	0,00	0	0,00	0	0,00	0	0,00	0	0,00	0	0,00	0	0,00	0	0,00
Locação de bens	0	0,00	0	0,00	0	0,00	0	0,00	0	0,00	0	0,00	0	0,00	0	0,00	0	0,00
Aquisição de imóvel	0	0,00	0	0,00	0	0,00	0	0,00	0	0,00	0	0,00	0	0,00	0	0,00	0	0,00
Empreitada de obras públicas	0	0,00	0	0,00	0	0,00	0	0,00	1	29 640,78	0	0,00	0	0,00	0	0,00	1	29 640,78
Aquisição de bens	0	0,00	0	0,00	0	0,00	0	0,00	53	14 953,55	0	0,00	0	0,00	0	0,00	53	14 953,55
Aquisição de serviços	0	0,00	0	0,00	0	0,00	0	0,00	49	47 584,37	0	0,00	0	0,00	0	0,00	49	47 584,37
Concessão de obras públicas	0	0,00	0	0,00	0	0,00	0	0,00	0	0,00	0	0,00	0	0,00	0	0,00	0	0,00
Aquisição de imóvel - contrato promessa	0	0,00	0	0,00	0	0,00	0	0,00	0	0,00	0	0,00	0	0,00	0	0,00	0	0,00
Prestação de serviços ao abrigo de Acordo Quadro	0	0,00	0	0,00	0	0,00	0	0,00	0	0,00	0	0,00	0	0,00	0	0,00	0	0,00
Fornecimento de bens ao abrigo de Acordo Quadro	0	0,00	0	0,00	0	0,00	0	0,00	0	0,00	0	0,00	0	0,00	0	0,00	0	0,00
Empreitada ao abrigo de Acordo Quadro	0	0,00	0	0,00	0	0,00	0	0,00	0	0,00	0	0,00	0	0,00	0	0,00	0	0,00
Concessão de serviços públicos	0	0,00	0	0,00	0	0,00	0	0,00	0	0,00	0	0,00	0	0,00	0	0,00	0	0,00
Aquisição de trabalhos de conceção e de serviços	0	0,00	0	0,00	0	0,00	0	0,00	0	0,00	0	0,00	0	0,00	0	0,00	0	0,00
Outras aquisições patrimoniais	0	0,00	0	0,00	0	0,00	0	0,00	0	0,00	0	0,00	0	0,00	0	0,00	0	0,00
Outro	0	0,00	0	0,00	0	0,00	0	0,00	0	0,00	0	0,00	0	0,00	0	0,00	0	0,00



Prestação de Contas

Contratação Administrativa - Adjudicações por Tipo de Procedimento

Gerência de 2023-01-01 a 2023-12-31

Assinaturas			
Contabilista	Em ___ de _____ de _____	Órgão Deliberativo	Em ___ de _____ de _____
_____		_____	



Prestação de Contas

Modelo-1 Divulgação do Inventário do Património

2023

Descrição do Bem	N.º Inventário	Data de aquisição	Valor de aquisição	Tipo de aquisição	Rubrica de classificação económica	Ref.ª Documento Aquisição	Localização	Data Abate	Motivo do Abate
Moinho U-163	00001	01/01/1959	7,18	Outros	07.01.03.07 Outros		Freguesia		
Moinho Novo Im U-162	00002	01/01/1959	7,18	Outros	07.01.03.07 Outros		Freguesia		
Casa do padre U-173	00003	01/01/1967	40,40	Outros	07.01.03.01 Instalações de serviços		Freguesia		
Terreno R-6597	00004	01/01/1976	0,10	Outros	07.01.01 Terrenos		Freguesia		
Frágua R-89	00005	01/01/1976	7,28	Outros	07.01.01 Terrenos		Freguesia		
Frágua R-97	00006	01/01/1976	65,84	Outros	07.01.01 Terrenos		Freguesia		
Horto R-111	00007	01/01/1976	6,19	Outros	07.01.01 Terrenos		Freguesia		
Terreno R-490	00008	01/01/1976	1,70	Outros	07.01.01 Terrenos		Freguesia		
Terreno R-891	00009	01/01/1976	5,89	Outros	07.01.01 Terrenos		Freguesia		
Terreno R-937	00010	01/01/1976	3,79	Outros	07.01.01 Terrenos		Freguesia		
Terreno R-1037	00011	01/01/1976	0,40	Outros	07.01.01 Terrenos		Freguesia		
Horto R-1062	00012	01/01/1976	17,66	Outros	07.01.01 Terrenos		Freguesia		
Terreno R-1332	00013	01/01/1976	91,48	Outros	07.01.01 Terrenos		Freguesia		
Terreno R-1437	00014	01/01/1976	15,06	Outros	07.01.01 Terrenos		Freguesia		
Terreno R-1527	00015	01/01/1976	1,50	Outros	07.01.01 Terrenos		Freguesia		
Terreno R-1601	00016	01/01/1976	11,67	Outros	07.01.01 Terrenos		Freguesia		
Terreno R-1697	00017	01/01/1976	35,81	Outros	07.01.01 Terrenos		Freguesia		
Terreno R-1844	00018	01/01/1976	6,28	Outros	07.01.01 Terrenos		Freguesia		
Mata de Carvalho e Pastagem R-1929	00019	01/01/1976	36,41	Outros	07.01.01 Terrenos		Freguesia		
Mata de Carvalhos R-2009	00020	01/01/1976	2,89	Outros	07.01.01 Terrenos		Freguesia		
Terreno R-2015	00021	01/01/1976	8,68	Outros	07.01.01 Terrenos		Freguesia		
Terreno R-2130	00022	01/01/1976	0,90	Outros	07.01.01 Terrenos		Freguesia		
Terreno R-2391	00023	01/01/1976	0,90	Outros	07.01.01 Terrenos		Freguesia		
Terreno R-2534	00024	01/01/1976	0,20	Outros	07.01.01 Terrenos		Freguesia		
Terreno R-2622	00025	01/01/1976	1,90	Outros	07.01.01 Terrenos		Freguesia		
Lameiro R-2856	00026	01/01/1976	34,92	Outros	07.01.01 Terrenos		Freguesia		
Mata de Carvalho e Pastagem R-2997	00027	01/01/1976	19,35	Outros	07.01.01 Terrenos		Freguesia		
Sardoal R-2999	00028	01/01/1976	0,10	Outros	07.01.01 Terrenos		Freguesia		
Pastagem R-3204	00029	01/01/1976	3,29	Outros	07.01.01 Terrenos		Freguesia		
Pastagem R-3262	00030	01/01/1976	0,10	Outros	07.01.01 Terrenos		Freguesia		
Lameiro R-3490	00031	01/01/1976	8,08	Outros	07.01.01 Terrenos		Freguesia		
Pastagem R-351	00032	01/01/1976	1,20	Outros	07.01.01 Terrenos		Freguesia		

Descrição do Bem	N.º Inventário	Data de aquisição	Valor de aquisição	Tipo de aquisição	Rubrica de classificação económica	Ref.ª Documento Aquisição	Localização	Data Abate	Motivo do Abate
Pastagem R-3650	00033	01/01/1976	0,50	Outros	07.01.01 Terrenos		Freguesia		
Lameiro R-4666	00034	01/01/1976	6,28	Outros	07.01.01 Terrenos		Freguesia		
Lameiro R-4685	00035	01/01/1976	11,87	Outros	07.01.01 Terrenos		Freguesia		
Terreno R-5378	00036	01/01/1976	10,97	Outros	07.01.01 Terrenos		Freguesia		
Lameiro R-5537	00037	01/01/1976	3,79	Outros	07.01.01 Terrenos		Freguesia		
Lameiro R-5568	00038	01/01/1976	16,26	Outros	07.01.01 Terrenos		Freguesia		
Lameiro e Pastagem R-5630	00039	01/01/1976	43,10	Outros	07.01.01 Terrenos		Freguesia		
Lameiro R-5631	00040	01/01/1976	132,68	Outros	07.01.01 Terrenos		Freguesia		
Lameiro R-5632	00041	01/01/1976	33,02	Outros	07.01.01 Terrenos		Freguesia		
Lameiro R-5633	00042	01/01/1976	38,41	Outros	07.01.01 Terrenos		Freguesia		
Terreno R-5728	00043	01/01/1976	3,79	Outros	07.01.01 Terrenos		Freguesia		
Vinha R-5770	00044	01/01/1976	11,17	Outros	07.01.01 Terrenos		Freguesia		
Cultura e Pastagem R-6232	00045	01/01/1976	24,24	Outros	07.01.01 Terrenos		Freguesia		
Cultura e Pastagem R-6237	00046	01/01/1976	8,18	Outros	07.01.01 Terrenos		Freguesia		
Pastagem R-6309	00047	01/01/1976	2,39	Outros	07.01.01 Terrenos		Freguesia		
Pastagem R-6433	00048	01/01/1976	59,86	Outros	07.01.01 Terrenos		Freguesia		
Pastagem R-6528	00049	01/01/1976	4,09	Outros	07.01.01 Terrenos		Freguesia		
Horto R-6647	00050	01/01/2005	10 000,00	Aquisição Compra	07.01.01 Terrenos		Freguesia		
Betoneira 170L	00051	24/06/2014	406,51	Aquisição Compra	07.01.11 Ferramentas e utensílios		Armazém		
Bancos de madeira	00052	28/03/2016	40,00	Aquisição Compra	07.01.09 Equipamento administrativo		Armazém		
Bancos de madeira	00053	28/03/2016	40,00	Aquisição Compra	07.01.09 Equipamento administrativo		Armazém		
Bancos de madeira	00054	28/03/2016	40,00	Aquisição Compra	07.01.09 Equipamento administrativo		Armazém		
Bancos de madeira	00055	28/03/2016	40,00	Aquisição Compra	07.01.09 Equipamento administrativo		Armazém		
Bancos de madeira	00056	28/03/2016	40,00	Aquisição Compra	07.01.09 Equipamento administrativo		Armazém		
Bancos de madeira	00057	28/03/2016	40,00	Aquisição Compra	07.01.09 Equipamento administrativo		Armazém		
Bancos de madeira	00058	28/03/2016	40,00	Aquisição Compra	07.01.09 Equipamento administrativo		Armazém		
Bancos de madeira	00059	28/03/2016	40,00	Aquisição Compra	07.01.09 Equipamento administrativo		Armazém		
Bancos de madeira	00060	28/03/2016	40,00	Aquisição Compra	07.01.09 Equipamento administrativo		Armazém		
Bancos de madeira	00061	28/03/2016	40,00	Aquisição Compra	07.01.09 Equipamento administrativo		Armazém		
Bancos de madeira	00062	28/03/2016	40,00	Aquisição Compra	07.01.09 Equipamento administrativo		Armazém		
Bancos de madeira	00063	28/03/2016	40,00	Aquisição Compra	07.01.09 Equipamento administrativo		Armazém		
Bancos de madeira	00064	28/03/2016	40,00	Aquisição Compra	07.01.09 Equipamento administrativo		Armazém		
Bancos de madeira	00065	28/03/2016	40,00	Aquisição Compra	07.01.09 Equipamento administrativo		Armazém		
Bancos de madeira	00066	28/03/2016	40,00	Aquisição Compra	07.01.09 Equipamento administrativo		Armazém		
Bancos de madeira	00067	28/03/2016	40,00	Aquisição Compra	07.01.09 Equipamento administrativo		Armazém		
Bancos de madeira	00068	28/03/2016	40,00	Aquisição Compra	07.01.09 Equipamento administrativo		Armazém		
Bancos de madeira	00069	28/03/2016	40,00	Aquisição Compra	07.01.09 Equipamento administrativo		Armazém		
Bancos de madeira	00070	28/03/2016	40,00	Aquisição Compra	07.01.09 Equipamento administrativo		Armazém		
Bancos de madeira	00071	28/03/2016	40,00	Aquisição Compra	07.01.09 Equipamento administrativo		Armazém		
Mesas de madeira	00072	28/03/2016	100,00	Aquisição Compra	07.01.09 Equipamento administrativo		Armazém		

Descrição do Bem	N.º Inventário	Data de aquisição	Valor de aquisição	Tipo de aquisição	Rubrica de classificação económica	Ref.ª Documento Aquisição	Localização	Data Abate	Motivo do Abate
Mesas de madeira	00073	28/03/2016	100,00	Aquisição Compra	07.01.09 Equipamento administrativo		Armazém		
Mesas de madeira	00074	28/03/2016	100,00	Aquisição Compra	07.01.09 Equipamento administrativo		Armazém		
Mesas de madeira	00075	28/03/2016	100,00	Aquisição Compra	07.01.09 Equipamento administrativo		Armazém		
Mesas de madeira	00076	28/03/2016	100,00	Aquisição Compra	07.01.09 Equipamento administrativo		Armazém		
Mesas de madeira	00077	28/03/2016	100,00	Aquisição Compra	07.01.09 Equipamento administrativo		Armazém		
Mesas de madeira	00078	28/03/2016	100,00	Aquisição Compra	07.01.09 Equipamento administrativo		Armazém		
Mesas de madeira	00079	28/03/2016	100,00	Aquisição Compra	07.01.09 Equipamento administrativo		Armazém		
Mesas de madeira	00080	28/03/2016	100,00	Aquisição Compra	07.01.09 Equipamento administrativo		Armazém		
Mesas de madeira	00081	28/03/2016	100,00	Aquisição Compra	07.01.09 Equipamento administrativo		Armazém		
Forja U-339	00082	01/01/2019	5 000,00	Aquisição Compra	07.01.03.07 Outros		Freguesia		
Moto Roçador	00083	22/09/2020	1 000,00	Aquisição Compra	07.01.11 Ferramentas e utensílios		Armazém		
Portátil Asus VivoBook S15	00084	23/02/2022	1 073,17	Aquisição Compra	07.01.07 Equipamento de informática	FR 01P2022/17	Sede da Junta de Freguesia		
Soprador Stihl BR 700	00085	21/10/2022	528,46	Aquisição Compra	07.01.11 Ferramentas e utensílios	FAC 22/640	Armazém		



Prestação de Contas

Modelo-1 Divulgação do Inventário do Património

2023

Assinaturas			
Contabilista	Em ___ de _____ de _____	Órgão Deliberativo	Em ___ de _____ de _____
_____		_____	
_____		_____	
Órgão Executivo	Em ___ de _____ de _____		
_____		_____	
_____		_____	
_____		_____	
_____		_____	
_____		_____	